

2013/09/28-29: La bajada infinita

Publicado por Cicloturismo - 09 Ago 2013 23:00

(Fecha tope para apuntarse: 20 SEPTIEMBRE)

Limite: **36 PLAZAS ¡¡PLAZAS AGOTADAS!!**



Un recorrido fascinante que nos conducirá por la belleza de los valles del norte leonés, [Los Barrios de Luna](#) y su sereno embalse, la Reserva de la Biosfera de Babia, y la impresionante entrada a Asturias por el Puerto Ventana. Las fiestas de [San Emiliano](#) (donde haremos noche) y la visita al Museo de La Prehistoria son dos atractivos más de esta ruta cuya belleza nos mantendrá en estado de asombro permanente.

GUÍA: Ana (tlfno. 650787901)

INICIO: [Bar-Restaurante Ezequiel 2, Villamanín, León](#) — (sábado 28 de septiembre, 15:35h)

FIN: Trubia — (domingo 29 de septiembre)

PRECIOS: 45 EUR, incluyendo transporte de ida, cena, cama y desayuno. 13 EUR menos si sales de Villamanín. No socios: 2 EUR más (por el seguro).

DESPLAZAMIENTOS:

-

IDA desde Asturias se hará en un bus con remolque, 13 EUR por persona y bici, hasta un máximo de 26 (Renfe ya no oferta el regional del año pasado):

-

Gijón: el Autobús SALE a las 12:00h de la Explanada del Molinón cerca del [Parador Molino Viejo](#).

Hay que estar unos 25 minutos antes para colocar las bicis con calma y no retrasar la salida del bus.

-

Oviedo 12,45h en la [explanada de La Losa, encima de la estación de la calle Uría](#)

En coche particular, en cualquier caso puntualidad en [VILLAMANÍN \(Bar-Restaurante Ezequiel 2\)](#) a las 15:35h.

-

VUELTA

-

A la vuelta Feve desde Trubia salidas cada hora a las y 10 a Oviedo (20 minutos el viaje). Gijón mismo horario con transbordo en Oviedo a Renfe (1 hora el viaje).

- A la vuelta **también** Renfe en El Caleyo (hay que pedalear unos 10 kms más en ligera subida desde Trubia). Los horarios aquí: www.renfe.com/viajeros/cercanias/asturias/index.html . De estos horarios los trenes de las 17.39, 18.39 y 19.30 van directos y sin transbordos a Gijón.

-

Desde Oviedo salen trenes regionales a León el VIERNES. Podéis ir en ellos con las Bicis hasta Villamanín (horarios: 16,44h (muy pronto) y 20:15h (llega a las 22:20h a Villamanín)

Quienes deseen, podrán regresar pedaleando hasta Oviedo (son unos 15 Km más en ligero ascenso)

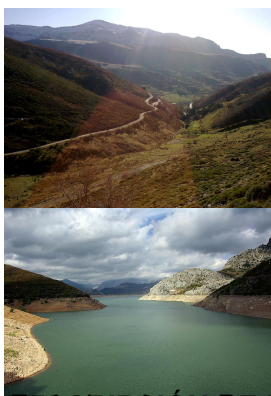

[Leer Más](#)

2013/09/28-29: La bajada infinita

Publicado por Josefina - 24 Sep 2013 13:15

Hola regreso en tren desde Trubia a Gijon.

Re: 2013/09/28-29: La bajada infinita

Publicado por Josefina - 24 Sep 2013 13:20

Hola, soy Josefina Lozano Gonzalez ,socia, regreso en feve desde Trubia a Gijon en

tren.(me faltaba los apellidos).

saludos

Re: 2013/09/28-29: La bajada infinita

Publicado por fmjuanes - 24 Sep 2013 13:51

Francisco Juanes vuelvo en FEVE a Oviedo.

Saludos

Paco

=====

Re: 2013/09/28-29: La bajada infinita

Publicado por Josefina - 24 Sep 2013 19:35

Hola de nuevo, finalmente NO REGRESO EN TREN desde Trubia a

Gijon, vengo por mi cuenta.

Saludos

=====

Re: 2013/09/28-29: La bajada infinita

Publicado por anagege - 24 Sep 2013 21:45

HOLA, OS MANDO EL MENSAJE FINAL, CON TODOS LOS DETALLES, COMPRUEBA QUE LOS DATOS ESTÁN BIEN. YO NO GESTIONO LOS TRENES, ESO SERÁ SOBRE LA MARCHA, IMAGINO, PERO ES COSA DEL GRUPO DE TRANSPORTES.

Personas que viajan en bus y han ingresado los 13 euros

1. Ana García
2. Alberto Q
3. Carlos Xixónman
4. Teresa
5. Carmen Bicuore
6. Pili Pruvia
7. Rafa II
8. Mónica
9. Roberto Piedra
10. Nieves
11. Vicente

12. Carlos Vagoneta
13. Elena la amiga de Ángela
14. Santi
15. Carmen
16. M^a Jesús
17. Guadalupe
18. Julio
19. Sandra
20. Martín
21. Alberto Cimas
22. Raffa
23. Carmen
24. Pedro
25. Vanesa
26. Nuria
27. Eva
28. RafalIII
29. Basi
30. Jesús
31. Marino
32. Segundo
33. David Katelme
34. Ángeles (todavía sin ingresar, hazlo pronto, por favor)
35. Inma
36. Elena n^o (todavía sin ingresar, hazlo pronto, por favor)

Personas que viajáis en taxi

Sois la delegación alemana en pleno: poneos de acuerdo para desplazaros hasta Pola Lena para coger el taxi, tenéis los datos de trenes y tf del taxista en este foro, más arriba. Serán 36 euros entre las 4, si se apunta alguien más os sale más barato, son 5 plazas.

1. Lara
2. Desi
3. Eva
4. Miguel

Personas que salís desde Villamanín

1. Eloy
2. Bea
3. Emilia
4. Mar
5. Paco
6. Anxo
7. Ángela
8. Josefina
9. Chelo
10. Gerardo
11. Caborana
12. Belén
13. Mamen -vas por tu cuenta
14. Mónica I – vas por tu cuenta

Personas que solicitan menú vegetariano

Podéis solicitarlo todavía si lo deseáis.

1. Bea
2. Eloy
3. Desi
4. Lara
5. Marino
6. Ana
7. Mónica
8. Paco
9. Mamen

(Recuerdo:

Menú vegetariano: menestra sin carne + arroz con setas y huevo frito(opcional el huevo) + tarta de almendra

Menú normal: menestra con carne + caldereta de cordero + tarta de almendra)

El menú es de 12 euros para quienes duermen fuera del hostel. El apartamento cuenta como si fuera el hostel.

Eva y Miguel, tenéis plaza en el taxi, poneos en contacto con Ángeles que estaba gestionándolo, para ver a qué hora quedasteis con el taxista.. Ella en cambio tiene plaza en el bus, Ángeles: debes ingresarme los 13 euros, por favor.

Roberto, Vicente y Nieves, ya me comunicó el banco vuestros nombres en el ingreso, no hace falta más justificante.

Natalia, a la que conocí en el bicitapeo: tienes plaza en el taxi, trata de gestionarte una cama en el Centro de turismo rural, y dinos si finalmente te apuntas o no. Tf más arriba en este foro.

REPARTO EN HABITACIONES

1 habitación individual

Ana la guía

6 habitaciones Matrimoniales

1. Sandra y Martín 2

2. Rafa y Carmen 4

3. Rafa y Mónica 6

4. Carlos y Teresa 8

5. Nieves y Vicente 10

8 habitaciones dobles

1. Alberto Quiñones y Mamen 12

2. Elena nº y Chelo 14

3. Carmen bicicuore y Pili 16

4. Mónica e Inma 18

5. Elena y Ángela 20

6. Guadalupe y Julio 22

7. Emilia y Mar 24

8. Pedro y Vanesa 26

2 habitaciones triples

1. Santi, Alberto Cimas y Anxo 29

2. Roberto Piedra, Carlos Lavagoneta y Jesús 31

1 apartamento 6 plazas

1. Matrimonio-Carlos Caborana y Belén 34

2. Carmen y M^aJesús 35

3. Miguel y Eva 37

CENTRO DE TURISMO RURAL

Os organizáis en las habitaciones como preferáis. Para Nuria y Eva: acaba de quedar vacía una habitación de matrimonio en el Hostal, os saldría todo por 32 euros, pero hay que compartir cama. ¿Qué os parece?

1. Nuria
2. Eva
3. Rafa III
4. Desi
5. Lara
6. Marino
7. Segundo
8. David K
9. Ángeles
10. Josefina

LISTA DE ESPERA

Natalia (hay plaza para el taxi, mira a ver para dormir, tf más arriba en otro mensaje del foro)

Bueno chicos y chicas, mis más sinceras felicitaciones por la perseverancia y el espíritu aventurero ¡que no nos abandone nunca!

Ahora los consejos de la abuela:

Llevemos los trajes de agua y las luces, por lo que pueda ser, pero esperemos que no sea.

Revisad bien los frenos, la pendiente es pronunciada y habrá una zona con el firme en mal estado.

Llevad comida para el domingo, aunque comeremos en un pueblo en el que podréis comprar un bocadillo en los bares si lo preferís.

Os veo en el aparcamiento del Molinón a las 11:30 del sábado, o en la explanada de la Llosa a las 12:45, o en Villamanín a partir de las 14:30.

Hasta entonces,

Ana

=====

Re: 2013/09/28-29: La bajada infinita

Publicado por Raffa - 24 Sep 2013 21:51

Raffa Fdez. y Carmen Almaraz nos apuntamos al menú vegetariano (con huevo).

Gracias por todo Ana... Eres la boooombaaa!

Muaca!

=====

Re: 2013/09/28-29: La bajada infinita

Publicado por angels - 25 Sep 2013 05:05

Buenos dias. Dos cosas.

Ana ya hice el ingreso por banca on line. Espero q llegue correctamente.

A lo del taxi. Ya concreté con Jesus el viaje. Para las dos menos cuarto a dos en la estacion del tren os recogerá. Por favor si hay algún cambio de planes dirigiros directamente al taxista de Pola Lena (Jesús 671 32 28 28).

Nos vemos en la losa . Enhorabuena a los gestores del cotarro, esto ya tomando forma

=====

Re: 2013/09/28-29: La bajada infinita

Publicado por alcatraces2010 - 25 Sep 2013 05:57

¡MADRE MÍA!

Qué capacidad de organización.



Nieves

=====

2013/09/28-29: La bajada infinita

Publicado por angels - 25 Sep 2013 06:01

B dias tengo q ountualizar q el taxi lo q yo habia concretado con él era ir de pola de lena a villamanin, no al alto del pajares. La tarifa a villamanin son 48 euros. Si quereis solo ir al alto por 36 debereis cogerlo antes q luego son 15 km pedaleando.

Siento la confusion.

=====

Re: 2013/09/28-29: La bajada infinita

Publicado por fmjuanes - 25 Sep 2013 07:51

Hola

Soy Paco de Llanera, me gustaría saber si hay plaza libre en el taxi, no lo tengo claro, porque con la previsión de lluvia no me atrae del todo subir el Pajares.

Saludos

Paco

=====

2013/09/28-29: La bajada infinita

Publicado por elena985 - 25 Sep 2013 10:13

Elena iglesias, vuelvo en feve hasta oviedo

Saludos

Re: 2013/09/28-29: La bajada infinita

Publicado por sandra20 - 25 Sep 2013 13:09

Ana, mi más sincera felicitación por cómo te estás currando la organización de la ruta. Eres una fenómeno.

Apuntanos a Martín y a mi al menú vegetariano, si estamos a tiempo.

Un beso enorme y hasta el sábado.

Sandra

=====

Re: 2013/09/28-29: La bajada infinita

Publicado por Rafa II - 25 Sep 2013 19:50

Gracias y de nuevo enhorabuena por el trabajo.

Rafa

=====

Re: 2013/09/28-29: La bajada infinita

Publicado por anagege - 26 Sep 2013 07:14

Hola:

El tren yo no lo gestiono, puede que haya plaza o que no, sé que hay varios trenes, eso es del grupo de transportes y no sé nada (aparte ya no doy más de mí en lo que a organizar se refiere). Lo siento.

Sandra, ya estáis apuntados para el menú.

Paco, la plaza del taxi la reservé para Natalia, seguramente vaya, porque está gestionando su alojamiento. Pero más no sé, habla con ella, creo que está atenta al foro. Natalia: tienes que decirme si vas definitivamente, para encargarte la cena.

Besiños a todo el mundo,

Ana

=====

Re: 2013/09/28-29: La bajada infinita

Publicado por xixonman - 26 Sep 2013 10:17

El grupo de transportes ya dijo en un mensaje ANTERIOR que quien quiera coger trenes desde Trubia debe manifestarlo en el foro con su nombre y apellidos **y nada más**.....la guía ni lleva, ni gestiona, ni informa sobre ello.....que Ana ya ha hecho bastantes cosas la pobre.....

POR FAVOR, para éste tema lo dicho apuntarse en el foro o bien llamarnos al 606833710 (Carlos), para cualquier duda.....

saludos,

grupo de transportes

=====

2013/09/28-29: La bajada infinita

Publicado por MartínMasa - 26 Sep 2013 15:36

Saludos, somos Martín Masa (creo que nuestra guía Ana me llama Miguel) y Eva Hofmann, os agradeceríamos que alguien que vaya a utilizar el servicio de taxi se ponga en contacto con nosotros para hablar (tel. 609 350 466). Gracias anticipadas.

=====

Re: 2013/09/28-29: La bajada infinita

Publicado por katelme - 26 Sep 2013 16:03

anagege escribió:

Hola:

El tren yo no lo gestiono, puede que haya plaza o que no, sé que hay varios trenes, eso es del grupo de transportes y no sé nada (aparte ya no doy más de mí en lo que a organizar se refiere). Lo siento.

Sandra, ya estáis apuntados para el menú.

Paco, la plaza del taxi la reservé para Natalia, seguramente vaya, porque está gestionando su alojamiento. Pero más no sé, habla con ella, creo que está atenta al foro. Natalia: tienes que decirme si vas definitivamente, para encargarte la cena.

Besiños a todo el mundo,

Ana

Ana para que conste en acta, me he estado maileando con Natalia.

El 26 de septiembre de 2013 15:19, Natalia Pellus escribió:

Hola soy Natalia. He encontrado hotel con habitacion individual en sena d luna a unos 7 km d san emiliano y a 5 del desvio a san emiliano desde la comarcal 625. Es el hotel dias d luna. Es lo mas cercano que vi. Queda todavia alguna habitacion. Es un poco caro pero es lo q hay. 45 indiv con desayuno. Cojo el taxi de pola y menu vegetariano si puede ser. Un saludo

El 26 de septiembre de 2013 15:37, Natalia Pellus escribió:

Hola ana, soy natalia de nuevo. Perdona. Al final no cojo cena. Llevi propia cena. Es q Ya m sale un poco carillo el hotel y como tengo qur hacer unos 7 kms mas.... Una duda. Las bicis como van en el taxi? Muchas gracias x todo

=====

Re: 2013/09/28-29: La bajada infinita

Publicado por fmjuanes - 26 Sep 2013 16:07

Hola

Por si le sirve a Natalia, en Villafeliz creo que hay un hotel no tan caro y que queda más cerca de San Emiliano (nos alojamos en una ruta hace dos años), creo que Gerardo duerme allí.

Yo finalmente voy con Gerardo, Chelo y Josefina subiendo el Pajares.

Saludos

=====

2013/09/28-29: La bajada infinita

Publicado por vanecar69 - 26 Sep 2013 21:06

hola somos pedro y vanesa y regresamos en feve desde trubia a oviedo

=====

La bajada infinita (mapa de ruta)

Publicado por xixonman - 27 Sep 2013 06:46

En el archivo adjunto tienen un mapa con el recorrido del sábado.

Desde casa Ezequiel vamos a la gasolinera (en dirección prohibida unos metros y se ve una pista hormigonada enfrente que B ligeramente. La tomamos y luego al final de la misma a la izquierda para entrar al pueblo de Ventosilla y seguir la ruta que pasa por Rodiezmo, Casares de Arbás, etc, etc.....En el mapa adjunto está MARCADO el túnel del Araya, que no debemos CONFUNDIR con el puerto de Araya que ya tomamos en B directamente hasta dar con el embalse de Barrios de Luna. Desde ese punto es ir en dirección a Villablino hasta dar con el desvío que marca a San Emiliano lugar de dormida.

En cuanto al recorrido del domingo no tiene ninguna complicación y por eso no adjunto ningún mapa. Es subir el puerto de Ventana. **En plena B en cuanto pasemos el gran desfiladero y donde la gran cueva tomar el NUEVO RAMAL de la senda del Oso.**

Saludos pues,

xixonman

=====

Re: 2013/09/28-29: La bajada infinita

Publicado por anagege - 27 Sep 2013 15:01

Paco, se rajaron dos del taxi, puedes ir si te pones en contacto con Martín (tf 3 mensajes más arriba) ponte en contacto con ellos, abrazo

=====

Re: 2013/09/28-29: La bajada infinita

Publicado por Rafa II - 27 Sep 2013 15:07

Reservamos plaza de vuelta en Feve. Trubia-Oviedo. A poder ser, el primero. Rafael Paolo Casasola-Mónica María Díaz. (Rafall-Mónica III).

Muchas gracias

=====
Re: 2013/09/28-29: La bajada infinita

Publicado por anagege - 27 Sep 2013 15:08

Paco, se rajaron dos del taxi, puedes ir si te pones en contacto con Martín (tf 3 mensajes más arriba) ponte en contacto con ellos,

Gerardo: hay plaza en el Centro de Turismo Rural, llámales, diles que se bajaron dos. Gerardo, hay plaza en el Centro de Turismo Rural, llámales

abrazo, cambio y cierro (creo).

Si alguien tiene el tf de Gerardo para avisarle, por favor, hacedlo, yo no lo tengo.

saludito ana

=====

Re: 2013/09/28-29: La bajada infinita

Publicado por escorpion - 27 Sep 2013 15:59

Hola Ana.

Ya tengo la habitación de la casa rural,

Gracias

Saludos.

=====

Re: 2013/09/28-29: La bajada infinita

Publicado por fmjuanes - 27 Sep 2013 16:06

Gracias Ana, pero voy con Gerardo, intentaremos subir el Pajares si el tiempo nos deja.

Un abrazo

Paco

=====