

## 2013/09/28-29: La bajada infinita

Publicado por Cicloturismo - 09 Ago 2013 23:00

---

*(Fecha tope para apuntarse: 20 SEPTIEMBRE)*

Limite: **36 PLAZAS ¡¡PLAZAS AGOTADAS!!**



Un recorrido fascinante que nos conducirá por la belleza de los valles del norte leonés, [Los Barrios de Luna](#) y su sereno embalse, la Reserva de la Biosfera de Babia, y la impresionante entrada a Asturias por el Puerto Ventana. Las fiestas de [San Emiliano](#) (donde haremos noche) y la visita al Museo de La Prehistoria son dos atractivos más de esta ruta cuya belleza nos mantendrá en estado de asombro permanente.

**GUÍA:** Ana (tlfno. 650787901)

**INICIO:** [Bar-Restaurante Ezequiel 2, Villamanín, León](#) — (sábado 28 de septiembre, 15:35h)

**FIN:** Trubia — (domingo 29 de septiembre)

**PRECIOS:** 45 EUR, incluyendo transporte de ida, cena, cama y desayuno. 13 EUR menos si sales de Villamanín. No socios: 2 EUR más (por el seguro).

**DESPLAZAMIENTOS:**

-

IDA desde Asturias se hará en un bus con remolque, 13 EUR por persona y bici, hasta un máximo de 26 (Renfe ya no oferta el regional del año pasado):

-

Gijón: el Autobús SALE a las 12:00h de la Explanada del Molinón cerca del [Parador Molino Viejo](#).

Hay que estar unos 25 minutos antes para colocar las bicis con calma y no retrasar la salida del bus.

-

Oviedo 12,45h en la [explanada de La Losa, encima de la estación de la calle Uría](#)

En coche particular, en cualquier caso puntualidad en [VILLAMANÍN \(Bar-Restaurante Ezequiel 2\)](#) a las 15:35h.

-

## VUELTA

-

A la vuelta Feve desde Trubia salidas cada hora a las y 10 a Oviedo (20 minutos el viaje). Gijón mismo horario con transbordo en Oviedo a Renfe (1 hora el viaje).

- A la vuelta **también** Renfe en El Caleyo (hay que pedalear unos 10 kms más en ligera subida desde Trubia). Los horarios aquí: [www.renfe.com/viajeros/cercanias/asturias/index.html](http://www.renfe.com/viajeros/cercanias/asturias/index.html) . De estos horarios los trenes de las 17.39, 18.39 y 19.30 van directos y sin transbordos a Gijón.

-

Desde Oviedo salen trenes regionales a León el VIERNES. Podéis ir en ellos con las Bicis hasta Villamanín (horarios: 16,44h (muy pronto) y 20:15h (llega a las 22:20h a Villamanín)

Quienes deseen, podrán regresar pedaleando hasta Oviedo (son unos 15 Km más en ligero ascenso)

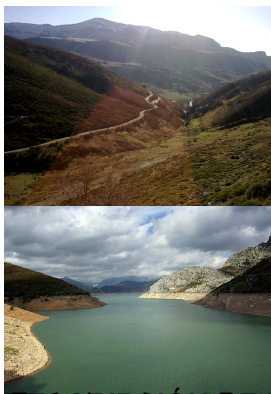

[Leer Más](#)

---

## Re: 2013/09/28-29: La bajada infinita

Publicado por RPG - 17 Sep 2013 12:39

---

Bueno... yo estoy apuntado para la ruta....Roberto Piedra. lo que no me queda claro es como está el tema de habitaciones. Yo voy solo... no me importa compartir habitación doble...triple...cuadruple.... con hombres...mujeres o extraterrestres.

---

## 2013/09/28-29: La bajada infinita

Publicado por angels - 17 Sep 2013 14:31

---

Hola foreros de la bajada infinita.

Dos cosas:

▣ Viajo con Josefina, Desi y Lara desde Pola de Lena a Villamanín. Y me alojo con ellas en el centro de turismo rural en una habitación cuádruple.

▣ He hablado con Jesús el taxista para reservar el viaje del sábado 28 sobre las dos de la tarde. Dice q tardará una hora escasa. En principio está apalabrado pendiente de confirmación el 25 a la expectativa de q queden o no plazas en el bus.

Sólo queda confirmar pues q tren cogemos para llegar a Lola de Lena.Seguimos en contacto.

---

## Re: 2013/09/28-29: La bajada infinita

Publicado por anagege - 18 Sep 2013 05:25

---

Nieves, perdona, a menudo te nombro como Inés (ya te contaré el por qué). La Ines que aparece tras

Vicente eres tú. Disculpa de nuevo.

Roberto: gracias por tu flexibilidad para el hostel; veo que hay inquietud sobre con quién dormís, ya os lo diré el mismo día, si no antes. Para eso no hay prisa.

Hay una lista de espera: 1º el amigo de Josefina (poco seguro que venga) y 2º Martín y Eva; no desesperéis, de momento hay una plaza en el taxi, y alguien puede darse de baja en el bus.

Os recuerdo que estáis a tiempo de suscribiros al menú vegetariano si lo deseáis, porque hay que solicitarlo con antelación.

Una felicitación pública y mi entero agradecimiento a Katelme por estar llevando este foro tan bien: Gracias mil.

Abrazo Ana

=====

## Re: 2013/09/28-29: La bajada infinita

Publicado por katelme - 18 Sep 2013 07:12

---

**anagege escribió:**

...

Una felicitación pública y mi entero agradecimiento a Katelme por estar llevando este foro tan bien: Gracias mil.

Abrazo Ana

Los gestos valen más que mil palabras... 😊



**Y RECORDAD QUE ....**

**anagege escribió:**

2º tema: Transporte.

a) En autobús grande con remolque; caben en total 36 bicis (24 en el remolque y 12 en el maletero. Ni una más, según la empresa (AUTOCARES JANO). Contenido oculto para usuarios invitados. Por favor, inicie su sesión para poder verlo. La lista os la pongo más adelante.

b) En taxi: sois 4 personas : 1-Angeles Hermana de David, 2-Lara, 3-Desi, 4-Josefina. Estáis en orden inverso, si quedaran plazas libres entraríais a partir de Josefina. Os recomiendo que contactéis con el taxi de Pola Lena (Jesús 671 32 28 28) que ofertó una tarifa de 36 euros por subiros a 5 personas+ 5 bicis desde Lena. Quedad junto a la estación. Para ir a Lena tenéis tren cada hora a las y media, y alguno más (desde Gijón a las 12:00,12:25, 13:30, desde Uvieu 35 minutos después). Podéis usar el foro para contactar y quedar entre vosotros 4 y ver quién realiza la gestión. Si quedan plazas libres en el bus tras el día 24 (si alguien no hace el ingreso) os avisaría el martes 24 por la noche. Para que todo resulte asequible es necesario llenar el bus al menos hasta 30 personas, por eso quedáis pendientes de la gente que hace el ingreso, aunque yo reservaría el taxi pronto por si acaso.

Personas que viajan en bus y deben ingresar 13 euros antes del día 25 (hasta el MARTES 24)

1. Ana García
2. Alberto Q
3. Arturo
4. Chelo
5. Carlos Xixonman
6. Teresa
7. Carmen Bicuore
8. Pili Pruvia
9. Rafa II
10. Mónica
11. Roberto Piedra
12. Inés
13. Vicente
14. Carlos Vagoneta
15. Elena (la amiga de Ángela)

16. Santi
17. Carmen
18. Rosana
19. Guadalupe
20. Julio
21. Sandra
22. Martín
23. Alberto Cimas
24. Raffa
25. Carmen
26. Pedro
27. Vanesa
28. Nuria
29. Eva
30. Rafalll
31. Elena (la amiga de Basi)
32. Basi
33. Jesús
34. Marino
35. Segundo
36. David Katelme

A los que le toque ir en **bus**... HAY QUE **INGRESAR 13EUR** en la cuenta de Ana antes del **día 25**:

Contenido oculto para usuarios invitados. Por favor, inicie su sesión para poder verlo.

Ana a los que te hayan preguntado/apuntado por teléfono, y para ser justos, creo que deberías llamarles y notificárselo. Desconozco si leerán el foro.

=====

**Re: 2013/09/28-29: La bajada infinita**

Publicado por fmjuanes - 18 Sep 2013 07:36

---

Hola Ana

Soy Paco de Llanera, he reservado habitación de uso individual en el centro de turismo rural y como veo que el tema del transporte está cerrado, iré en tren a Puente de los Fierros y subiré el Pajares con la bici. Estaré a la hora de reunión en Villamanín. Si se puede me apunto al menú vegetariano.

Saludos

Paco

=====

**Re: 2013/09/28-29: La bajada infinita**

Publicado por Segundo Romero - 18 Sep 2013 22:08

---

Hola, Ana:

Ya he visto que contáis conmigo. Cogeré el autobús en Gijón. Voy con Vicente y Nieves. No soy socio.

**Segundo Romero**

=====

**Re: 2013/09/28-29: La bajada infinita**

Publicado por Josefina - 19 Sep 2013 19:55

---

Hola Ana, soy Josefina mi amigo Nardo no vendrá.

Saludos y gracias por todas las gestiones realizadas para colocar a tanta gente.

=====

**Re: 2013/09/28-29: La bajada infinita**

Publicado por Elena-0510 - 19 Sep 2013 20:42

---



Hola Ana!,

Hablé por teléfono el viernes pasado para apuntarme, y en la lista no sé qué Elena soy, (creo que ni la amiga de Angela ni de Basi) Si soy una de ellas no me importa pero tengo miedo de ser otra Elena más y no tener sitio. Aclarármelo porfa.

Saludos

=====

---

## Re: 2013/09/28-29: La bajada infinita

Publicado por anagege - 20 Sep 2013 07:07

---

Elena 0510: Creo que no tengo apuntadas más Elenas que estas dos, si no eres ninguna de ellas recuérdame quién eres, cuándo te apunaste etc, y no te preocupes por la dormida, creo que si eres otra deberías ocupar la plaza libre del taxi y te arreglaría lo de dormir. Pero ¿no eres la de Basi? Dímelo, por favor.

Paco, vale a todo, incluido menú vegetal, gracias por avisar.

David Katelme: avisé a todo el mundo de que estuvieran pendientes de la web a partir del 20 de septiembre, por el ingreso; no anoté los teléfonos, no puedo hacer más. No creo que se despiste quien tiene interés.

Al resto, habéis pagado 11 personas. Me voy al trabajo, chao, Ana

=====

---

## 2013/09/28-29: La bajada infinita

Publicado por elena985 - 20 Sep 2013 13:10

---

Hola!!

Yo soy Elena Iglesias (amiga de Ángela). Hice el ingreso el día 18.

Saludos

=====

---

## Re: 2013/09/28-29: La bajada infinita

Publicado por Rafa II - 20 Sep 2013 14:07

---

Hecho ingreso bus+bici Rafa-Mónica

=====

## Re: 2013/09/28-29: La bajada infinita

Publicado por anagege - 20 Sep 2013 17:13

---

Hola TERRY Te obvié, pero estás apuntado, y para el bus también, desde Xixón (siempre que hagas el ingreso el lunes o antes, je-je).

Somos mucha gente, 52 a cenar, y 3 en lista de espera para el transporte. A Eva, Miguel siento decirlo que la plaza del taxi se ocupó por Elena que ya me llamó el viernes pasado y la confundí con otra y no la había apuntado. Sé que no hay plazas para dormir, no sé si vosotros habíais reservado ya, decídmelo por si acaso, y seguid atentas al foro.

Atención, 6 de nosotros tendremos que dormir en un apartamento junto al Hostal, compartiendo baño, pero con cena y desayuno por 30 euros en lugar de 32. &quot;habitaciones dobles y 1 de matrimonio. ¿Lo decido yo o hay voluntarios y voluntarias??

### IMPORTANTE

SI TIENES PLAZA EN EL BUS DEBES CONFIRMAR LA RESERVA INGRESANDO 13 EUROS EN LA CUENTA QUE MANDÉ EL OTRO DÍA

Hasta pronto,

Ana

=====

## Re: 2013/09/28-29: La bajada infinita

Publicado por katelme - 22 Sep 2013 06:38

---

**anagege escribió:**

...

Somos mucha gente, 52 a cenar, y 3 en lista de espera para el transporte. A Eva, Miguel siento decirlo que la plaza del taxi se ocupó por Elena que ya me llamó el viernes pasado y la confundí con otra y no la había apuntado. Sé que no hay plazas para dormir, no sé si vosotros habíais reservado ya, decídmelo por si acaso, y seguid atentas al foro....

Error, Ana, somos 4 en espera. Recuerda a [Natalia](#) la chica que nos pregunto en el bicitapeo 

=====  
**Re: 2013/09/28-29: La bajada infinita**

Publicado por alcatraces2010 - 22 Sep 2013 08:42

---

Ya está

Muack

Nieves

---

=====  
**Re: 2013/09/28-29: La bajada infinita**

Publicado por MPMARTIN - 22 Sep 2013 20:25

---

Pili-pruvia y Carmen Bicicuore hicieron el ingreso la semana pasada.

Nos vemos el sábado

---

=====  
**Re: 2013/09/28-29: La bajada infinita**

Publicado por escorpion - 22 Sep 2013 20:43

---

Hola Ana, soy Gerardo hable contigo el sabado.

Ya tengo habitaciòn y voy por mi cuenta,me apunto a la cena a la cena.

Saludos.

---

=====  
**Re: 2013/09/28-29: La bajada infinita**

Publicado por Rafa III - 22 Sep 2013 21:50

---

Hola Ana, soy Rafa III.

Hice el ingreso para lo del autobús el martes pasado.

No se si hace falta decírtelo por este foro, pero como veo que algunos te lo comunican, lo hago por si hay que hacerlo así.

Nos vemos el sábado en el bus.

Muchas gracias y un saludo.

=====

---

**Re: 2013/09/28-29: La bajada infinita**

Publicado por xixonman - 23 Sep 2013 06:57

---

Hoy día 23 de septiembre he hecho un ingreso de 39 € que corresponden a:

Carlos García (xixonman)

Teresa Gallart

Basi (amiga de Teresa).

Saludos pues.....

xixonman

=====

---

**Re: 2013/09/28-29: La bajada infinita**

Publicado por RPG - 23 Sep 2013 17:12

---

Buenas tardes Ana..... ya he conseguido hacer la transferencia 13 euros de Roberto Piedra....

un saludo

=====

---

**Re: 2013/09/28-29: La bajada infinita**

Publicado por Lavagoneta - 23 Sep 2013 18:42

---

Hola a tod@as: Os quiero avisar que hay que ir preparado para la lluvia, pues nos va acompañar la primera borrasca del otoño, mirar

[www.cazatormentas.net/foro/seguimiento-d...msg662841/#msg662841](http://www.cazatormentas.net/foro/seguimiento-d...msg662841/#msg662841)

Estaremos atentos a la evolución , igual se adelanta algo al viernes, pero hay que prepararse.

Y ya sabemos que no hay borrasca que pueda con nosotros.

Seguiremos informando

Saludos

=====

**Re: 2013/09/28-29: La bajada infinita**

Publicado por anagege - 24 Sep 2013 07:18

---

¡HOLA!

Os anuncio que nos han concedido algo más de sitio en el hostel y, por orden de inscripción, entráis a dormir Miguel y Eva, Mamen y M<sup>a</sup>Jesús de Madrid, eso sí, en apartamento aparte y compartiendo el mismo baño (pero algo más barato).

Hay dos pagos de transporte realizados que no traen remitente, imagino que sois Vicente y Nieves y Roberto Piedra, por favor, traed los tres el recibo de la transferencia al viaje (lo siento, es para evitar errores).

Faltan por hacer el ingreso

-Sandra y Martín (por problemas de salud no pueden asegurar su asistencia hoy),

-Elena la amiga de Basi (por favor Carlos avisadla),

-Carmen,

-Terry,

Son 5 personas, si no ingresan esta tarde quedarían las plazas libres.

Arturo: siento mucho que no puedas venir, y la causa. Un abrazo desde aquí.

Saludín para todo el mundo,

Ana

P.D. ESTAD ATENTOS Y ATENTAS, PRONTO PUBLICARÉ LA LISTA DE HABITACIONES Y BELLEZAS DURMIENTES QUE LAS COMPARTÍS

=====

**Re: 2013/09/28-29: La bajada infinita**

Publicado por xixonman - 24 Sep 2013 12:02

---

Al objeto de no provocar mensajes innecesarios el grupo de transportes hemos esperado al cierre de inscripciones. Sobre la IDA todo el mundo tiene ya todos los datos.....Volvemos a REITERAR la necesidad de que estemos unos 30 minutos antes los de GIJON, al objeto de que el autobús salga puntual, quien lo retrase perjudicará a todos/as

VUELTA.

Hemos avisado a FEVE que cogeremos los trenes en Trubia de las 17.10 y 18.10. Ponemos estos horarios porque no es POSIBLE que todos/as los/as interados/as entremos en el de las 17.10. POR FAVOR respetad los horarios para evitar líos, quien coja trenes fuera de estos horarios lo hace bajo su exclusiva responsabilidad.

**QUIENES COJAIS FEVE EN Trubia debeis decirnos quienes sois al objeto de poder hacer una gestión lo más efectiva posible....Por favor nombre y primer apellido al menos...**

Quienes cojan RENFE no tienen problemas y por tanto no hacemos ninguna gestión desde el grupo de transportes.

Saludos y gracias,

xixonman, grupo de transportes

=====  
**Re: 2013/09/28-29: La bajada infinita**

Publicado por MPMARTIN - 24 Sep 2013 12:32

---

En vistas de que seguramente llegaremos con la gran mojadura volveré en tren desde Trubia.

Con lluvia o sin ella nos vemos el Sábado.

Un saludo

=====

**Re: 2013/09/28-29: La bajada infinita**

Publicado por angels - 24 Sep 2013 12:37

---

Soy Angeles, volveré de Trubia a Oviedo en tren tambien. 😊

=====

**Re: 2013/09/28-29: La bajada infinita**

Publicado por Lavagoneta - 24 Sep 2013 12:42

---

Como me sale gratis, volveré en TREN RENFE FEVE desde Trubia

=====