

2013/09/28-29: La bajada infinita

Publicado por Cicloturismo - 09 Ago 2013 23:00

(Fecha tope para apuntarse: 20 SEPTIEMBRE)

Limite: **36 PLAZAS ¡¡PLAZAS AGOTADAS!!**



Un recorrido fascinante que nos conducirá por la belleza de los valles del norte leonés, [Los Barrios de Luna](#) y su sereno embalse, la Reserva de la Biosfera de Babia, y la impresionante entrada a Asturias por el Puerto Ventana. Las fiestas de [San Emiliano](#) (donde haremos noche) y la visita al Museo de La Prehistoria son dos atractivos más de esta ruta cuya belleza nos mantendrá en estado de asombro permanente.

GUÍA: Ana (tlfno. 650787901)

INICIO: [Bar-Restaurante Ezequiel 2, Villamanín, León](#) — (sábado 28 de septiembre, 15:35h)

FIN: Trubia — (domingo 29 de septiembre)

PRECIOS: 45 EUR, incluyendo transporte de ida, cena, cama y desayuno. 13 EUR menos si sales de Villamanín. No socios: 2 EUR más (por el seguro).

DESPLAZAMIENTOS:

-

IDA desde Asturias se hará en un bus con remolque, 13 EUR por persona y bici, hasta un máximo de 26 (Renfe ya no oferta el regional del año pasado):

-

Gijón: el Autobús SALE a las 12:00h de la Explanada del Molinón cerca del [Parador Molino Viejo](#).

Hay que estar unos 25 minutos antes para colocar las bicis con calma y no retrasar la salida del bus.

-

Oviedo 12,45h en la [explanada de La Losa, encima de la estación de la calle Uría](#)

En coche particular, en cualquier caso puntualidad en [VILLAMANÍN \(Bar-Restaurante Ezequiel 2\)](#) a las 15:35h.

-

VUELTA

-

A la vuelta Feve desde Trubia salidas cada hora a las y 10 a Oviedo (20 minutos el viaje). Gijón mismo horario con transbordo en Oviedo a Renfe (1 hora el viaje).

- A la vuelta **también** Renfe en El Caleyo (hay que pedalear unos 10 kms más en ligera subida desde Trubia). Los horarios aquí: www.renfe.com/viajeros/cercanias/asturias/index.html. De estos horarios los trenes de las 17.39, 18.39 y 19.30 van directos y sin transbordos a Gijón.

-

Desde Oviedo salen trenes regionales a León el VIERNES. Podéis ir en ellos con las Bicis hasta Villamanín (horarios: 16,44h (muy pronto) y 20:15h (llega a las 22:20h a Villamanín)

Quienes deseen, podrán regresar pedaleando hasta Oviedo (son unos 15 Km más en ligero ascenso)

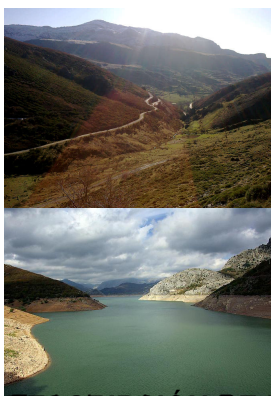

[Leer Más](#)

Re: 2013/09/28-29: La bajada infinita

Publicado por anagege - 02 Sep 2013 07:46

¡¡YAHEMOS LLENADO EL PRIMER HOSTAL!! VAMOS A POR EL SEGUNDO...

Este segundo hostel también está en San Emiliano. Es un Centro de turismo Rural, con habitaciones dobles muy guapas a 52 euros la noche, incluye desayuno. La cena imagino que sería mejore con todo el mundo en el primer hostel, saldría por 12 euros (estoy tratando de bajar el precio, a ver si se puede). O sea que serían 26+12= 37 euros por todo. Quienes os apuntéis a partir de ahora tenéis esta opción. Yo os lo gestiono, hasta el día 20.

Hasta entonces, Ana

Re: 2013/09/28-29: La bajada infinita

Publicado por OscarA - 03 Sep 2013 10:43

Hola soy Oscar Álvarez. Me han surgido imprevistos que me impiden acudir a esta salida. Otra vez será. Saludos.

Re: 2013/09/28-29: La bajada infinita

Publicado por anagege - 04 Sep 2013 11:29

No hay problema, Oscar. Lo siento mucho.

Re: 2013/09/28-29: La bajada infinita

Publicado por anagege - 07 Sep 2013 06:53

Queda una plaza libre en el hostel, y una plaza en el bus, la lista de espera, por orden:

Rafa, Carmen, Eva, Pedro, Vanesa. Podéis indicarme ¿quién tiene interés?

De momento tenía pensado el taxi de Llena, creo que por 36 euros, para ustedes... pero antes debe llenarse el bus, cuestiones presupuestarias.

Me decís ¿vale?

=====

Re: 2013/09/28-29: La bajada infinita

Publicado por anagege - 09 Sep 2013 08:02

Hola, llamé Chus para ocupar la plaza libre del hostel. A partir de ahora se puede dormir en el Centro de turismo rural, algo más caro.

¡Ya falta menos!

=====

Re: 2013/09/28-29: La bajada infinita

Publicado por anagege - 09 Sep 2013 08:28

¡¡Importante!!

Tened en cuenta que siendo tantas personas puede hacerse un poco más lenta la ruta y quizás caiga la noche antes de llegar a Santumichano. Pero aunque la ruta puede ir un poco justa de tiempo, llevando luces para la bici quizá surja, así de espontánea, una pequeña parte nocturna interesante, y bienvenida sea.

Si lo vemos bien, otro año la convocamos una horita antes.

LLEVAD LUCES PARA LA BICI

Abrazo Ana

=====

Re: 2013/09/28-29: La bajada infinita

Publicado por Rafa III - 10 Sep 2013 18:34

Hola Ana, soy Rafa III.

Me apunto a esta salida. No soy socio, salgo desde Oviedo y voy en bus. Si no hay plaza en el bus, puedo ir en el taxi. Ya me dirás.

Si aún quedan libres, prefiero una habitación individual o una doble de uso individual.

Si ya no hay, por mi parte no hay inconveniente en compartir una doble, aunque parece ser que cuando duermo, emito un suave y dulce murmullo parecido al trinar de los pajarillos en primavera, que en algún sitio de España le llaman ronquido, así que ya lo sabe el que se apunte a dormir en la misma habitación.

Un saludo y muchas gracias.

Rafa.

=====

2013/09/28-29: La bajada infinita

Publicado por Jerobra - 11 Sep 2013 10:35

Hola Ana. Te iba a escribir para confirmar la conversación telefónica vía "foro", pero veo que ya lo has registrado.

Saludos.

Jesús (socio, Gijón)

=====

Re: 2013/09/28-29: La bajada infinita

Publicado por anagege - 11 Sep 2013 13:32

Hola Rafa III: Irás en taxi, y dormirás en el Centro de turismo Rura, algo más caro, pero más guapo también. Cenarás con nosotros en el Hostal. Te puedo gestionar una habitación individual, supongo que subirá algo, cuando sepa más te lo anuncio, o te mando el teléfono para que te informes si lo prefieres.

Jesús, tú ya estás apuntado para el taxi y duermes en el primer hostel.

Un abrazo Ana

=====

Re: 2013/09/28-29: La bajada infinita

Publicado por katelme - 12 Sep 2013 06:37

Rafa III escribió:

Hola Ana, soy Rafa III.

Me apunto a esta salida. No soy socio, salgo desde Oviedo y voy en bus. Si no hay plaza en el bus, puedo ir en el taxi. Ya me dirás.

Si aún quedan libres, prefiero una habitación individual o una doble de uso individual.

Si ya no hay, por mi parte no hay inconveniente en compartir una doble, aunque parece ser que cuando duermo, emito un suave y dulce murmullo parecido al trinar de los pajarillos en primavera, que en algún sitio de España le llaman ronquido, así que ya lo sabe el que se apunte a dormir en la misma habitación.

Un saludo y muchas gracias.

Rafa.

Me apunto. Socio oviedo.

Rafa III, no tengo problema en compartir una doble contigo.

2013/09/28-29: La bajada infinita

Publicado por Rafa III - 12 Sep 2013 08:55

Hola Ana.

Pues como a David (más conocido el los mundos de la bici por Katelme) no le molesta mi dulce trinar nocturno, compartiremos habitación.

Ya nos dirás donde vamos y si tenemos que llamar directamente.

Muchas gracias por las molestias que te estás tomando en la planificación.

Un saludo.

Rafa III

=====

Re: 2013/09/28-29: La bajada infinita

Publicado por Josefina - 12 Sep 2013 21:08

Hola soy Josefina, socia ,de Gijón me apunto a esta salida.

el domingo por la noche te confirmo si Nardo no socio se apunta.

=====

Re: 2013/09/28-29: La bajada infinita

Publicado por AQUIDIAZ - 13 Sep 2013 08:50

Hola Ana

Me ha surgido para el día 28 un compromiso... Y por lo tanto no puedo ir a la ruta. Lamento las molestias causadas, si hay perjuicio económico, dímelo para subsanarlo.

Espero que sea un éxito y que lo paseis muy bien

Aquilino, socio, Oviedo

Saludos

=====

Re: 2013/09/28-29: La bajada infinita

Publicado por Rafa III - 13 Sep 2013 09:10

Hola Ana.

Si alguien se borra del bus y no deajo colgado a otras personas con el taxi, prefiero el bus al taxi, (lógicamente respetando la lista de espera que pueda haber).

Gracias.

Un saludo.

Rafa III

=====

Re: 2013/09/28-29: La bajada infinita

Publicado por anagege - 15 Sep 2013 09:21

Hola a todo el mundo

Alquilé un autobús grande en lugar de uno pequeño, hay 55 plazas y 22 bicicletas pueden ir en el remolque.

Somos 47 personas apuntadas, de las cuales 39 iremos en el bus, tendrían que caber 17 bicis en el bus (aún no me lo ha confirmado el empresario, que quepan tantas, digo). Os mantendré informados.

De momento, en el Centro de Turismo Rural dormiréis Nuria y Eva, Silvia e Isabel, Elena y Basi, Rafa III, Segundo, Katelme y Josefina, que no sé cómo agruparos y os lo deajo a vosotros.

Tengo miedo de que no quepamos todos en el bus (por las bicis), durante la semana próxima ya os diré, de momento todo el mundo en bus.

Esto se nos va de las manoos!!!

Un abrazo

Ana

=====

Re: 2013/09/28-29: La bajada infinita

Publicado por angels - 15 Sep 2013 10:54

Hola Ana soy Angeles, no socia de Oviedo. Estoy interesada en la salida de la bajada infinita. Ya me diras si en bus o en taxi, y qué alojamiento me reservas. No me importa compartir con mi hermano Katelme o con cualquier otro del grupo.

Saludos.

Estaré pendiente de tu respuesta.

=====

Re: 2013/09/28-29: La bajada infinita

Publicado por katelme - 15 Sep 2013 13:31

anagege escribió:

Hola a todo el mundo

Alquilé un autobús grande en lugar de uno pequeño, hay 55 plazas y 22 bicicletas pueden ir en el remolque.

Somos 47 personas apuntadas, de las cuales 39 iremos en el bus, tendrían que caber 17 bicis en el bus (aún no me lo ha confirmado el empresario, que quepan tantas, digo). Os mantendré informados.

De momento, en el Centro de Turismo Rural dormiréis Nuria y Eva, Silvia e Isabel, Elena y Basi, Rafa III, Segundo, Katelme y Josefina, que no sé cómo agruparos y os lo deajo a vosotros.

Tengo miedo de que no quepamos todos en el bus (por las bicis), durante la semana próxima ya os diré, de momento todo el mundo en bus.

Esto se nos va de las manooos!!!

Un abrazo

Ana

Mmmm 48!!! Ana, según el reglamento de circulación recuerda que si somos 50 o más hace falta avisar a la guardia civil para que nos abra tráfico ya que se cosidera marcha ciclista.

No tengo experiencia en ello pero... creo que si dejamos los manillares paralelos al cuadro (hace falta aflojar tornillos de la horquilla o de la potencia) y quitamos ruedas delanteras pueden caber muchas más.

angels escribió:

Hola Ana soy Angeles, no socia de Oviedo. Estoy interesada en la salida de la bajada infinita. Ya me diras si en bus o en taxi, y qué alojamiento me reservas. No me importa compartir con mi hermano Katelme o con cualquier otro del grupo.

Saludos.

Estaré pendiente de tu respuesta.

Si sigue en pie, ya le di mi palabra a Rafa III "El Casto" que hacía noche con él.

=====

2013/09/28-29: La bajada infinita

Publicado por Alberto Quiñones - 15 Sep 2013 14:10

Y si el autocar pequeño hace dos viajes?. El primero con los que ya están apuntados, hasta llenarlo y con los sitios de recogida ya apuntados. Mientras el siguiente grupo se podría reunir en campomanes, y ser recogidos allí una vez deje a los primeros.

=====

Re: 2013/09/28-29: La bajada infinita

Publicado por katelme - 15 Sep 2013 15:54

Alberto Quiñones escribió:

Y si el autocar pequeño hace dos viajes?. El primero con los que ya están apuntados, hasta llenarlo y con los sitios de recogida ya apuntados. Mientras el siguiente grupo se podría reunir en campomanes, y ser recogidos allí una vez deje a los primeros.

+1

Buena idea Alberto Quiñones.

=====

Re: 2013/09/28-29: La bajada infinita

Publicado por Rafa III - 15 Sep 2013 20:18

Hola Ana, soy Rafa III "El Casto" (a la fuerza).

Si M^a Angeles quiere dormir con su hermano, a mi no me importa cambiar a una habitación individual o con otro compañero/a.

Por mi no te preocupes que yo me adapto a casi todo. Solo necesito un colchón duro y mantas suficientes para no pasar frío. (soy el tío más friolero del mundo). Lo único que si comparto, no olvides de advertir a quien le toque la mala suerte, de mi dulce trinar nocturno cual pajarillo en primavera....

Otra cosa: yo tengo un 4X4 con bola de remolque. Si tienes problemas para llevar las bicis y alguien consigue que nos presten un remolque, (yo no tengo) a mi no me importa llevar mi coche hasta Villamanin con todas las bicis que quepan en el remolque para solucionar el transporte de bicicletas.

También se puede alquilar uno, pero saldría más caro xq serían varios días.

El remolque puede ser grande, el coche puede tirar por mucho peso.

El único problema sería buscar un sitio en Villamanin para guardar el remolque ya que dejarlo en la calle es arriesgado.

Así mismo, habría que dejarlo allí hasta que yo pueda volver a recoger coche y remolque, y como pronto tendría que ser el lunes día 30 o el Martes 1.

Yo conozco algo a los de Casa Ezequil, y les podría preguntar si tienen algún rincón donde podamos guardarlo 3 ó 4 días.

Quedo a tu entera disposición.

Si necesitas contactar conmigo, mi tel es : 639-71-99-83.

Un abrazo.

Rafa III (el casto)

PD. (a la fuerza).

=====

Re: 2013/09/28-29: La bajada infinita

Publicado por anagege - 16 Sep 2013 17:08

Hola a todos y a todas:

PLAZAS AGOTADAS

REPITO: PLAZAS AGOTADAS (igual que la guía)

¡Ya tenemos hasta una delegación internacional alemana! Empiezo a asustarme, ya os diré si también comienzo a necesitar ayuda.

Varios asuntos:

1ºEl tema: alojamiento en el Centro de Turismo Rural. La mayoría nos alojamos en el Hostal donde cenamos todas y todos, pero 12 personas dormirán aquí; hay reservadas 4 habitaciones dobles y 1 cuádruple, para 12 personas: por orden de llegada tienen preferencia, para las habitaciones dobles (52 euros cada hab):

-Eva y Nuria

-Elena y Basi

-Segundo y Marino

-Katelme y Rafa III

-Así que os quedáis en la cuádruple (84 euros/hab, más barato):

-Angela y Josefina

-Desi y Lara

Quedan sin reservar 3 matrimoniales (que si las solicitáis como individuales os las dejan a 35 euros). Además me dijeron que tienen apartamentos para 6 que os pueden salir mejor de precio, si os interesan habláis con ellos y entre vosotros, podéis usar este foro para hacerlo si queréis . Como ya empecé con un volumen de trabajo mayor en mi vida privada, y también tengo otra ruta el sábado 21, a partir de aquí quien se cambie que se gestione la habitación (TF del Centro de Turismo Rural:

987 594 014).

2º tema: Transporte.

a) En autobús grande con remolque; caben en total 36 bicis (24 en el remolque y 12 en el maletero. Ni una más, según la empresa (AUTOCARES JANO). Así pues quienes vais en el bus tenéis que ingresarme 13 euros ANTES DEL LUNES DÍA 23 en la cuenta corriente: 0182 7351 34 0201507531 del BBVA, a nombre de Ana García García, en CONCEPTO: BUS-BICI. La lista os la pongo más adelante.

b) En taxi: sois 4 personas : 1-Angeles Hermana de David, 2-Lara, 3-Desi, 4-Josefina. Estáis en orden inverso, si quedaran plazas libres entraríais a partir de Josefina. Os recomiendo que contactéis con el taxi de Pola Lena (Jesús 671 32 28 28) que ofertó una tarifa de 36 euros por subiros a 5 personas+ 5 bicis desde Lena. Quedad junto a la estación. Para ir a Lena tenéis tren cada hora a las y media, y alguno más (desde Gijón a las 12:00,12:25, 13:30, desde Uvieu 35 minutos después). Podéis usar el foro para contactar y quedar entre vosotros 4 y ver quién realiza la gestión. Si quedan plazas libres en el bus tras el día 24 (si alguien no hace el ingreso) os avisaría el martes 24 por la noche. Para que todo resulte asequible es necesario llenar el bus al menos hasta 30 personas, por eso quedáis pendientes de la gente que hace el ingreso, aunque yo reservaría el taxi pronto por si acaso.

Personas que viajan en bus y deben ingresar 13 euros antes del día 25 (hasta el MARTES 24)

1. Ana García
2. Alberto Q
3. Arturo
4. Chelo
5. Carlos Xixónman
6. Teresa
7. Carmen Bicicuore
8. Pili Pruvia
9. Rafa II

10. Mónica
11. Roberto Piedra
12. Inés
13. Vicente
14. Carlos Vagoneta
15. Elena (la amiga de Ángela)
16. Santi
17. Carmen
18. Rosana
19. Guadalupe
20. Julio
21. Sandra
22. Martín
23. Alberto Cimas
24. Raffa
25. Carmen
26. Pedro
27. Vanesa
28. Nuria
29. Eva
30. RafalIII
31. Elena (la amiga de Basi)
32. Basi
33. Jesús
34. Marino
35. Segundo

36. David Katelme

Personas que salís desde Villamanín

1. Eloy
2. Bea
3. Emilia
4. Mar
5. Inma
6. Anxo
7. Ángela

Personas que solicitan menú vegetariano

1. Bea
2. Eloy
3. Desi
4. Lara
5. Marino
6. Ana

Menú vegetariano: menestra sin carne + arroz con setas y huevo frito(opcional el huevo) + tarta de almendra)

Menú normal: menestra con carne + caldereta de cordero + tarta de almendra

El menú es de 12 euros para quienes duermen fuera del hostel.

Podéis solicitarlo más personas, si queréis.

A partir de aquí doy por terminada mi gestión: si alguien más se quiere apuntar, se autogestiona alojamiento y transporte, por supuesto podéis usar éste foro para hacerlo, y mantenedme informada (por favor) por que si superamos las 50 personas puede que la policía no nos lo permita, ni idea de

cómo va el tema.

POR LO DEMÁS...

¡¡¡ESTO ESTÁ EN MARCHA, LA FIESTA CICLISTA ASEGURADA!!!

Hasta pronto, no os olvidéis de ingresar la pasta ☺

=====

Re: 2013/09/28-29: La bajada infinita

Publicado por katelme - 17 Sep 2013 02:50

anagege escribió:

Hola a todos y a todas:

PLAZAS AGOTADAS

REPITO: PLAZAS AGOTADAS (igual que la guía)

...

Actualizada la noticia de la salida

=====

Re: 2013/09/28-29: La bajada infinita

Publicado por katelme - 17 Sep 2013 03:21

TRANSFERENCIA HECHA a 0182-7351-34-0201507531

13EUR

BUS-BICI - KATELME

=====

Re: 2013/09/28-29: La bajada infinita

Publicado por alcatraces2010 - 17 Sep 2013 06:35

Ya sé, Nieves. No aparecí en la lista. Vicente que sí aparece en la lista.

=====

Re: 2013/09/28-29: La bajada infinita

Publicado por alcatraces2010 - 17 Sep 2013 06:38

Ya sé, creo que me has puesto como Inés y no como Nieves.

=====