

2018/07/29: Tras la puerta número 11

Publicado por Cicloturismo - 22 Jul 2018 00:00



GRUPO DE DIFICULTAD SEGÚN ESTADÍSTICA [Renta de Santullano, Mieres.](#)

Descripción de la ruta.

En esta nueva ruta circular, descubriremos otra recóndita cascada, la **Cascada de Xurbeu** en un bello rincón del Alto Aller. Por el valle discurre el río Negro a través de bosques autóctonos y un precioso paisaje. También ciclaremos varios kilómetros por encima de un canal de agua... ¡¡Sí, por encima!!

Partiremos de la Estación de Renfe de **Santullano** dirección sur por la senda ciclo-peatonal paralela al río Caudal dejando la población de **UJO** a nuestra derecha. Cruzamos por debajo de la autovía y seguimos por sendas y caminos, ahora por la derecha del río Aller, hasta

Bustiello

donde cruzaremos el río para salir a la carretera AS-112a hasta

Caborana

Sobre la mitad de esta localidad giramos a la derecha hacia el consultorio médico y atravesaremos una pasarela sobre la AS-112 que nos lleva a las instalaciones deportivas municipales, que bordearemos para ir por la izquierda río arriba. Tras un kilómetro, cruzamos el río por un antiguo puente ferroviario a **Villanueva**

. Aquí vamos dirección este por la carretera AE-2 que al poco desemboca en la AE-3. Para evitar algo de tráfico cruzamos el río Negro en

Güeria 

para ir avanzando valle arriba durante poco más de 1 km. El camino acaba y tenemos que salir de nuevo a la carretera AE-3 que seguiremos de forma ascendente y sin pérdida hasta Murias.

Aquí en Murias haremos una parada y un apéndice. Quien quiera puede descansar y tomar algo o puede visitar la Cascada de Xurbeu. "Tras este descanso" reanudaremos la marcha ascendiendo dirección a **Santibañez** donde comeremos en unas mesas junto a la iglesia. Cerca hay un pequeño bar para adquirir las bebidas...



Abandonado hospital minero de Bustiello



Murias

Tras la comida ascenderemos unos pocos metros y tras una corta bajada dejamos el asfalto y cambiamos de dirección enfocando valle abajo por encima de un canal que lleva agua a una central hidroeléctrica unos kilómetros más abajo. Por este atractivo tramo de unos 6 km hay que atravesar una serie de portillas que cuidaremos de dejarlas cerradas tras nuestro paso. Los dos últimos kilómetros en rápido descenso por pista de tierra nos llevan a dicha central que está junto a la carretera por donde ascendimos anteriormente. Ahora disfrutaremos de unos seis kilómetros de bajada y tras cruzar a la derecha en Güeria de nuevo el río Negro atravesamos dirección norte un puente colgante sobre el río Aller para llegar nuevamente a Caborana. Si vamos bien de tiempo, podemos tomar algo en esta localidad, de aquí ya es todo llano por carretera hasta Santullano, punto de inicio y fin de esta ruta que espero os sorprenda y agrade.

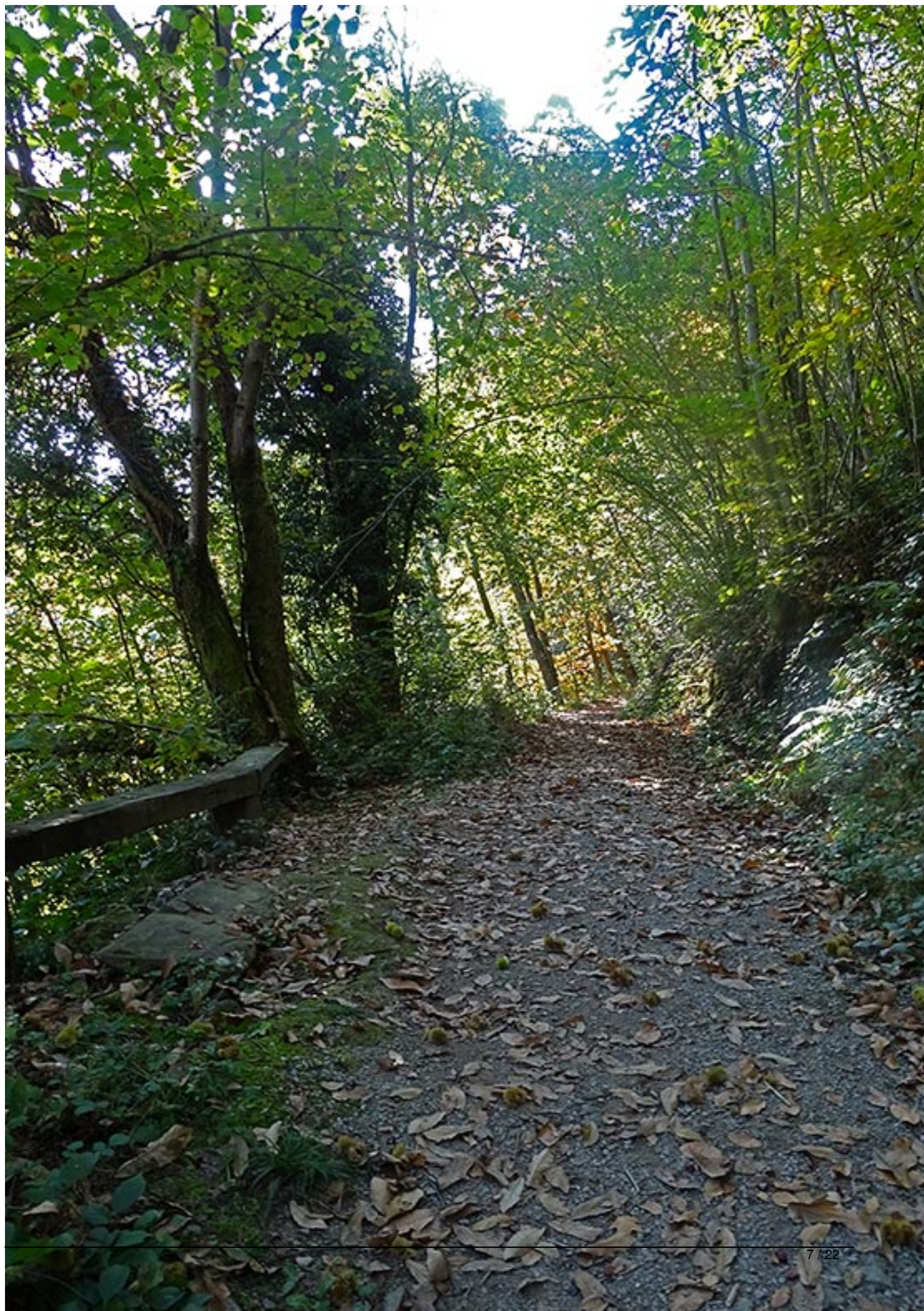

Senda a la cascada de Xurbeu

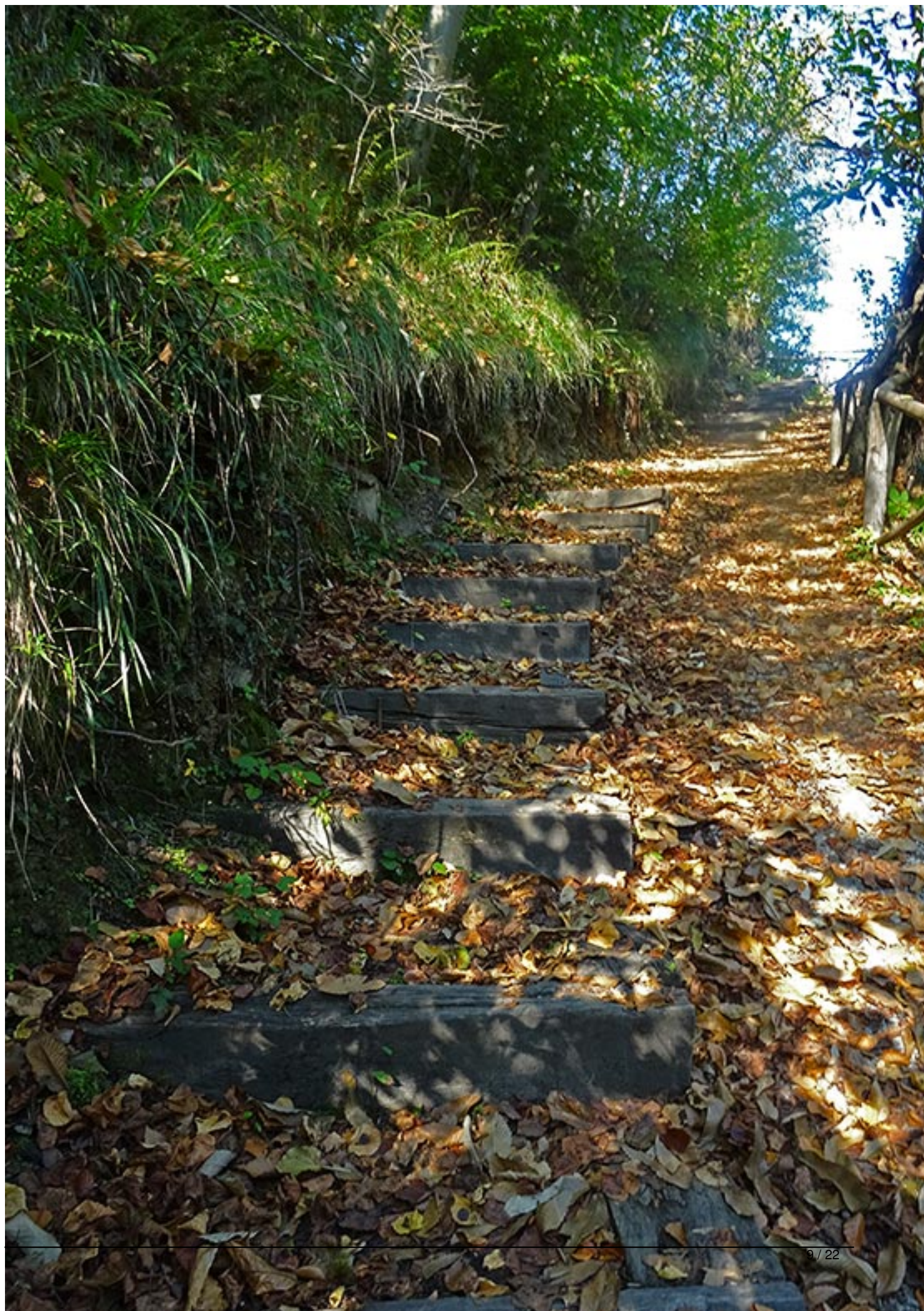

Parte escalonada de la senda



Cascada de Xurbeu en el alto Aller



Ciclando por encima del canal

Transporte.

A continuación les mostramos algunos horarios de tren para llegar a tiempo al lugar de inicio de la ruta así como los prefijados para la vuelta:

	IDA	VUELTA
--	-----	--------

AVILÉS

-	RENFE	8:48	h Avilés/estación.
---	-------	------	--------------------

-	RENFE	18:18	h 19:08h ...
---	-------	-------	--------------

GIJÓN

-	RENFE	9:30	h Sanz Crespo.
---	-------	------	----------------

-	RENFE	18:18	h 19:08h ...
---	-------	-------	--------------

OVIEDO

-	RENFE	10:03	h Oviedo/Uría.
---	-------	-------	----------------

-	RENFE	18:18	h 19:08h ...
---	-------	-------	--------------

NOTA: Para facilitar el trabajo del Grupo de Transportes, si se va a utilizar el tren, la fecha límite para indicarlo son a las 22 horas del jueves anterior a la realización de la ruta. En negrita los trenes gestionados por el grupo de transportes.

Recordatorios y anotaciones.

- Ruta recomendada para bicicletas de montaña o híbridas.
- Apta para ciclistas de nivel medio.
- Por consideración hacia los demás y seguridad propia, llevar las bicis revisadas mecánicamente.
- Aunque es en plena naturaleza, para más tranquilidad, conviene llevar candado para asegurar la bici durante la visita a la cascada.
- En Santibañez hay un único bar, conviene llevar comida y allí adquirir, quien quiera, la bebida.

La inscripción en estas rutas cicloturistas y/o actividades englobadas en nuestro calendario supone la **aceptación de todas las condiciones** que se indican para poder realizarla, y el conocimiento y aceptación de las "[Reglas de la participación en las salidas de Asturias ConBici](#)", y del "[Reglamento para la participación de menores de edad en las actividades de Asturias ConBici](#)", y del "

[Documento de Exención de Responsabilidad de AcB](#) " (que al inicio de la misma habrá que firmar, si procede). Estos documentos están disponibles y publicados en nuestra web oficial a través de dichos enlaces.

A la hora de apuntarnos, **indicaremos**: nombre y apellidos (requeridos para el seguro), si soy socio o no, y si vamos a coger el transporte indicado y dónde (por temas de organización).

[Leer Más...](#)

2018/07/29: Tras la puerta número 11

Publicado por caballosfc - 22 Jul 2018 19:38

Hola, Víctor López, socio

Tren ida y vuelta desde y hasta Oviedo

Saludos

Re: 2018/07/29: Tras la puerta número 11

Publicado por acb_web - 22 Jul 2018 20:26

¿Pedaleas con nosotr@s por esta ruta circular por el Alto Aller?. Ciclaremos por el valle del río Negro, nos adentraremos en bosques autóctonos y visitaremos rincones naturales como la cascada de Xurbeu.

Re: 2018/07/29: Tras la puerta número 11

Publicado por pelolo - 22 Jul 2018 20:47

Hola Pedro López socio de Mi eres

No necesito transporte

Nos vemos chao

2018/07/29: Tras la puerta número 11

Publicado por ItziJS - 22 Jul 2018 21:15

Me apunto!

Itziar Junquera

Socia

Tren de ida y vuelta desde/hasta Gijon

=====

Re: 2018/07/29: Tras la puerta número 11

Publicado por Grillo Veloz - 22 Jul 2018 21:32

Hola

Ángela Fernández Corujo socia de Gijón

Tren de ida(La Calzada) y vuelta

Gracias

=====

Re: 2018/07/29: Tras la puerta número 11

Publicado por FERLA - 22 Jul 2018 22:57

Hola , nos apuntamos

Fernando Montes

Laura Rodríguez

Socios

No necesitamos transporte

Nos vemos el domingo.

=====

Re: 2018/07/29: Tras la puerta número 11

Publicado por MPMARTIN - 23 Jul 2018 11:54

Hola, ya estoy enganchada 🍷

Pilar González Martínez. Socia. Tren ida y vuelta desde Iugo de Ilanera.

Nos vemos

Pili-Pruvia

=====

2018/07/29: Tras la puerta número 11

Publicado por SANSA - 23 Jul 2018 20:38

Hola

Me apunto a la ruta

Marta Monteserin

Socia

Tren ida/vuelta desde Gijón

Un saludo

=====

2018/07/29: Tras la puerta número 11

Publicado por msaenzde - 23 Jul 2018 20:48

Me apunto, Marta Sáenz, socia, de Oviedo. Tren de ida y de vuelta

=====

Re: 2018/07/29: Tras la puerta número 11

Publicado por Blanca - 24 Jul 2018 09:50

Hola.

Me apunto a la ruta.

Blanca Pañeda.

Socia de Oviedo.

Utilizo tren ida y vuelta.

Saludos

=====

2018/07/29: Tras la puerta número 11

Publicado por Rogacamp - 24 Jul 2018 10:59

Hola me apunto. Roberto García . Socio. Voy en bici desde Campomanes. Saludos.

=====

2018/07/29: Tras la puerta número 11

Publicado por josejavier.morillo - 24 Jul 2018 12:58

Hola,

Nos apuntamos a la ruta.

Valle Vera y Javier Morillo, socios de Gijón.

Tren de ida y vuelta desde Gijón.

Saludos,

Javier

=====

Re: 2018/07/29: Tras la puerta número 11

Publicado por xixonman - 24 Jul 2018 20:20

Carlos García, socio de Gijón tren ida (pero no sé en que estación lo cogeré...). A la vuelta me iré antes, aviso al guía, porque probablemente coja el tren de las 17.18.

Saludos

=====

Re: 2018/07/29: Tras la puerta número 11

Publicado por Isolina - 24 Jul 2018 20:48

Hola, no se si puedo ir a la ruta, pero por si acaso me apunto.

Isolina Braña

Socia

Tren ida/vuelta Oviedo

=====

2018/07/29: Tras la puerta número 11

Publicado por Karina - 24 Jul 2018 21:13

Hola Fon.

Nos apuntamos José Peña y Karina Bermúdez.

Socios de Oviedo.

Tren ida y vuelta Oviedo-Mieres.

=====

2018/07/29: Tras la puerta número 11

Publicado por Papero - 24 Jul 2018 22:26

Me apunto, Pablo Pedraz, tren desde Gijón ida y vuelta, socio

=====

Re: 2018/07/29: Tras la puerta número 11

Publicado por Ildfonso - 25 Jul 2018 10:50

Hola, me apunto a la ruta!

Ildfonso Díez.

Socio.

No necesito transporte.

Un saludo.

=====

Re: 2018/07/29: Tras la puerta número 11

Publicado por PedroAM - 25 Jul 2018 13:14

Nos apuntamos

Marian Dávila

Pedro Álvarez

Socios. Tren desde Oviedo ida y vuelta.

Hasta el domingo

=====

Re: 2018/07/29: Tras la puerta número 11

Publicado por patysl74 - 25 Jul 2018 14:27

Me apunto Patricia Sánchez Lara,socia,tren ida y vuelta desde Gijón,También se apunta Clara María Suarez socia,no necesita transporte

=====

Re: 2018/07/29: Tras la puerta número 11

Publicado por Davidd - 25 Jul 2018 17:06

Me apunto 🤔
🤔
🤔

David Ripoll

Socia

Tren de ida y vuelta a Oviedo

Nos vemos el domingo 🤔
🤔
🤔

=====

2018/07/29: Tras la puerta número 11

Publicado por Jarto - 25 Jul 2018 19:26

Me apunto.

Antonio García. Socio.

Transporte por mi cuenta.

Nos vemos el domingo.

73.

=====

Re: 2018/07/29: Tras la puerta número 11

Publicado por fon - 25 Jul 2018 20:24

Murias en Fiestas

Como indica el cartel, Murias de Aller estará de fiestas el próximo domingo 29. En este lugar está programada la parada para descansar, tomando algo o visitando la cascada de Xurbeu.

=====

Re: 2018/07/29: Tras la puerta número 11

Publicado por Almu - 26 Jul 2018 10:09

Hola, nos apuntamos a la ruta:

Luis Llera socio Oviedo

Almudena Arias socia Aviles

Transporte por nuestra cuenta

Nos vemos el domingo

Saludos.

=====

Re: 2018/07/29: Tras la puerta número 11

Publicado por Grillo Veloz - 26 Jul 2018 10:59

Hola

Apunto a Carmen Gomez socia de Gijón no necita tren

Y yo dejo libre mi plaza en el tren

Disculpa las molestias y gracias

=====