

## 2018/05/27: Tras la puerta número 11

Publicado por Cicloturismo - 20 May 2018 00:00

---

**!!!! RUTA SUSPENDIDA !!!!!**



## **Guía de Ruta de Dificultad según Índice Renfe de Santullano, Mieres.** **Descripción de la ruta.**

En esta nueva ruta circular, descubriremos otra recóndita cascada, la **Cascada de Xurbeu** en un bello rincón del Alto Aller. Por el valle discurre el río Negro a través de bosques autóctonos y un precioso paisaje. También ciclaremos varios kilómetros por encima de un canal de agua... ¡¡Sí, por encima!!

Partiremos de la Estación de Renfe de **Santullano** dirección sur por la senda ciclo-peatonal paralela al río Caudal dejando la población de **UJO** a nuestra derecha. Cruzamos por debajo de la autovía y seguimos por sendas y caminos, ahora por la derecha del río Aller, hasta

### **Bustiello**

donde cruzaremos el río para salir a la carretera AS-112a hasta

### **Caborana**

Sobre la mitad de esta localidad giramos a la derecha hacia el consultorio médico y atravesaremos una pasarela sobre la AS-112 que nos lleva a las instalaciones deportivas municipales, que bordearemos para ir por la izquierda río arriba. Tras un kilómetro, cruzamos el río por un antiguo puente ferroviario a **Villanueva**

. Aquí vamos dirección este por la carretera AE-2 que al poco desemboca en la AE-3. Para evitar algo de tráfico cruzamos el río Negro en

### **Güeria**

para ir avanzando valle arriba durante poco más de 1 km. El camino acaba y tenemos que salir de nuevo a la carretera AE-3 que seguiremos de forma ascendente y sin pérdida hasta Murias.

Aquí en Murias haremos una parada y un apéndice. Quien quiera puede descansar y tomar algo o puede visitar la Cascada de Xurbeu. "Tras este descanso" reanudaremos la marcha ascendiendo dirección a **Santibañez** donde comeremos en unas mesas junto a la iglesia. Cerca hay un pequeño bar para adquirir las bebidas...





*Abandonado hospital minero de Bustiello*





*Murias*

Tras la comida ascenderemos unos pocos metros y tras una corta bajada dejamos el asfalto y cambiamos de dirección enfocando valle abajo por encima de un canal que lleva agua a una central hidroeléctrica unos kilómetros más abajo. Por este atractivo tramo de unos 8 km hay que atravesar una serie de portillas que cuidaremos de dejarlas cerradas tras nuestro paso. Los dos últimos kilómetros en rápido descenso por pista de tierra nos llevan a dicha central que está junto a la carretera por donde ascendimos anteriormente. Ahora disfrutaremos de unos seis kilómetros de bajada y tras cruzar a la derecha en Güeria de nuevo el río Negro atravesamos dirección norte un puente colgante sobre el río Aller para llegar nuevamente a Caborana. Si vamos bien de tiempo, podemos tomar algo en esta localidad, de aquí ya es todo llano por carretera hasta Santullano, punto de inicio y fin de esta ruta que espero os sorprenda y agrade.



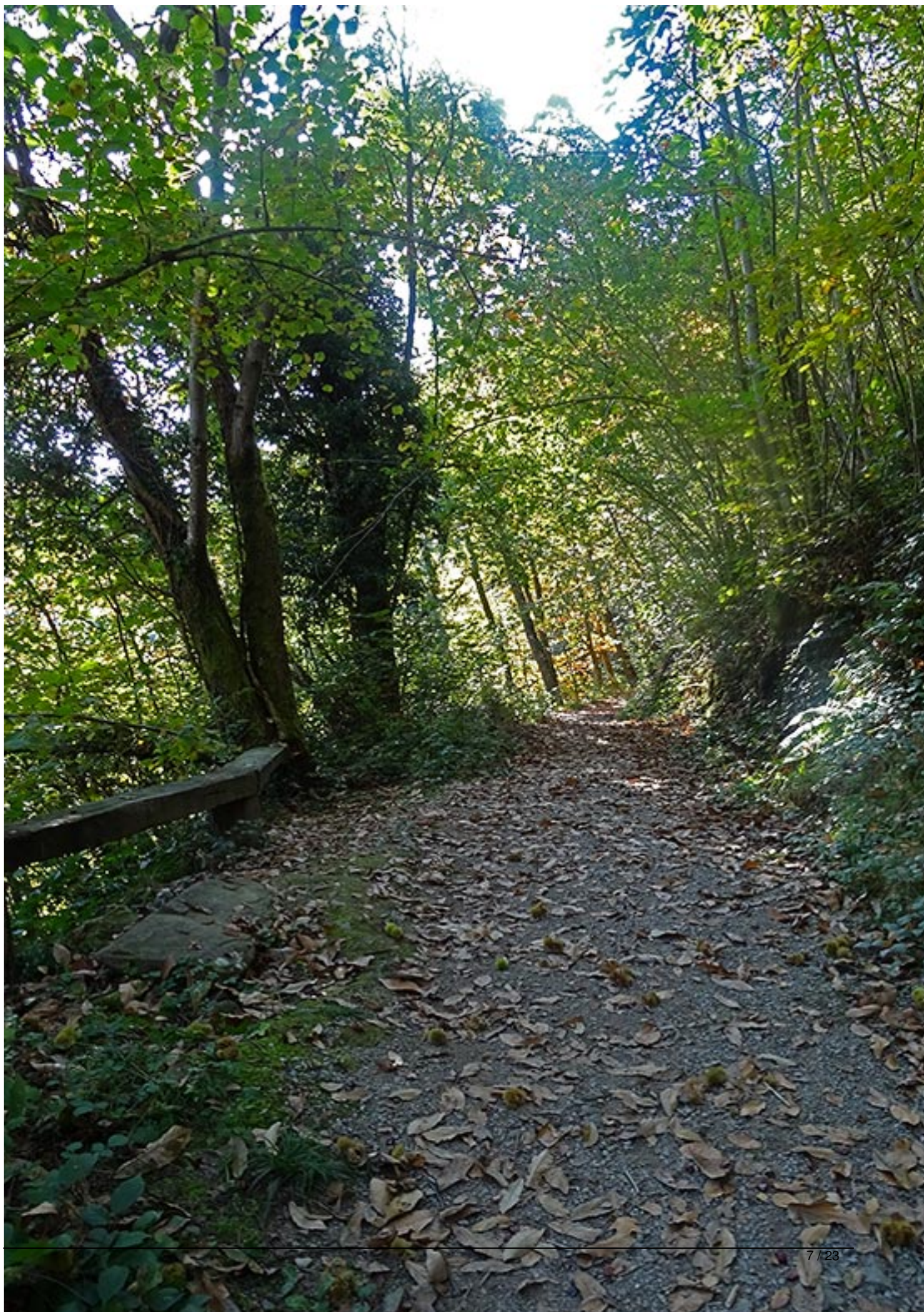



*Senda a la cascada de Xurbeu*



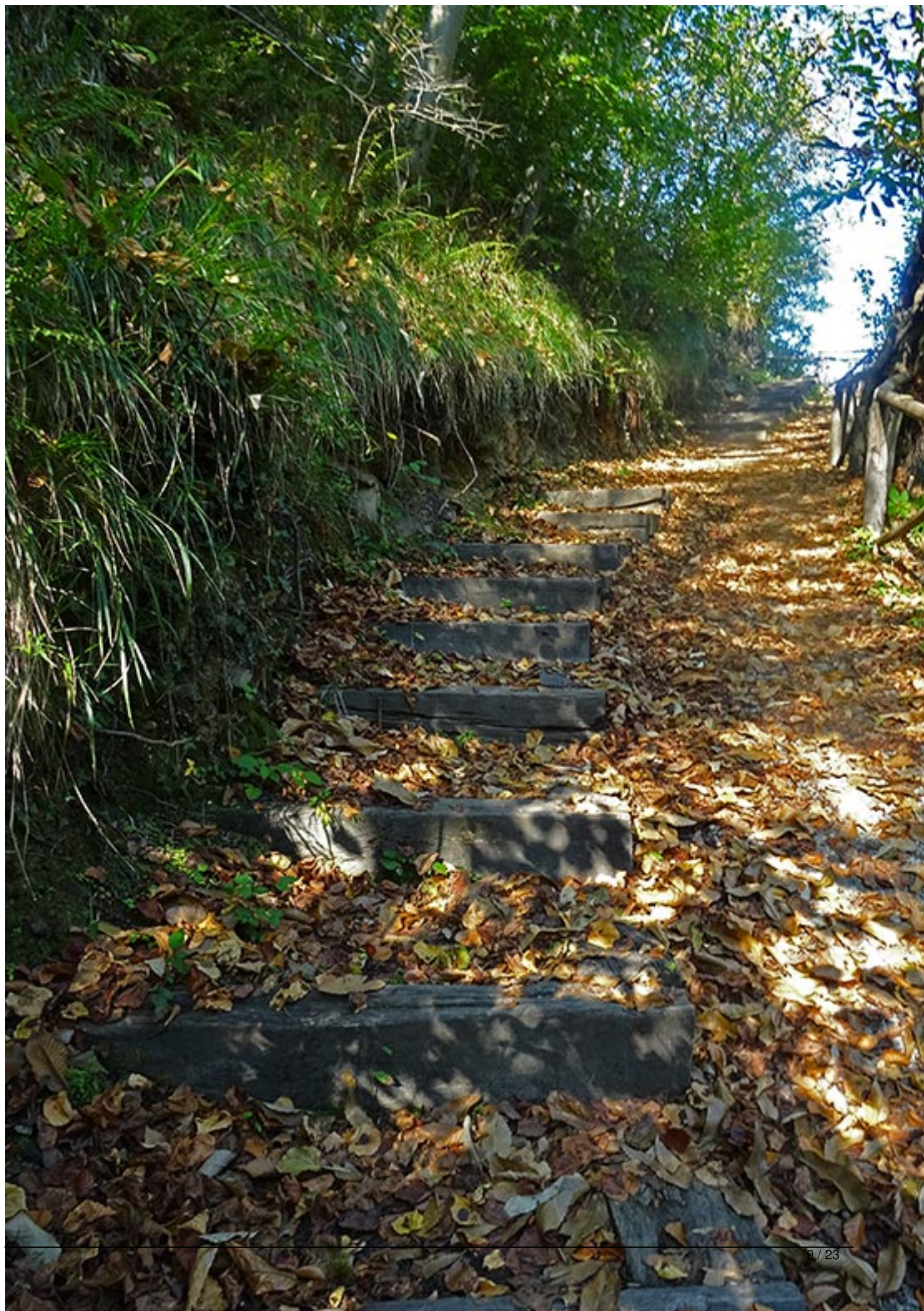



*Parte escalonada de la senda*





*Cascada de Xurbeu en el alto Aller*



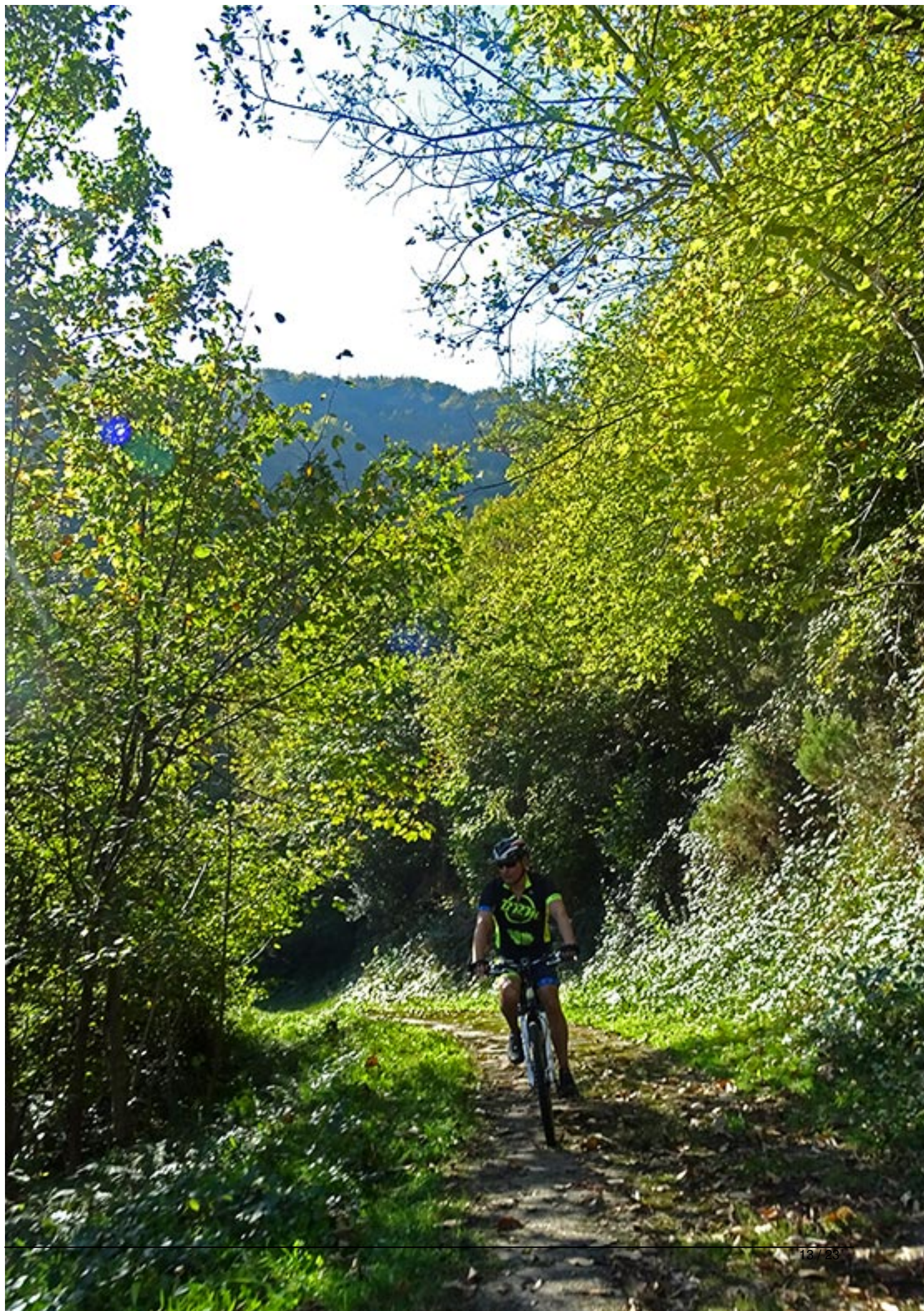



Ciclando por encima del canal

Transporte.

A continuación les mostramos algunos horarios de tren para llegar a tiempo al lugar de inicio de la ruta así como los prefijados para la vuelta:

	IDA	VUELTA
--	-----	--------

AVILÉS
--------

-	RENFE	8:48	h Avilés/estación.
---	-------	------	--------------------

-	RENFE	18:18	h 19:08h ...
---	-------	-------	--------------

GIJÓN
-------

-	RENFE	9:30	h Sanz Crespo.
---	-------	------	----------------

-	RENFE	18:18	h 19:08h ...
---	-------	-------	--------------



OVIEDO
--------

-	RENFE	10:03	h Oviedo/Uría.
---	-------	-------	----------------

-	RENFE	18:18	h 19:08h ...
---	-------	-------	--------------

**NOTA:** Para facilitar el trabajo del Grupo de Transportes, si se va a utilizar el tren, la fecha límite para indicarlo son a las 22 horas del jueves anterior a la realización de la ruta. En negrita los trenes gestionados por el grupo de transportes.

## Recordatorios y anotaciones.

- Ruta recomendada para bicicletas de montaña o híbridas.
- Apta para ciclistas de nivel medio.
- Por consideración hacia los demás y seguridad propia, llevar las bicis revisadas mecánicamente.
- Aunque es en plena naturaleza, para más tranquilidad, conviene llevar candado para asegurar la bici durante la visita a la cascada.
- En Santibañez hay un único bar, conviene llevar comida y allí adquirir, quien quiera, la bebida.

La inscripción en estas rutas cicloturistas y/o actividades englobadas en nuestro calendario supone la **aceptación de todas las condiciones** que se indican para poder realizarla, y el conocimiento y aceptación de las "[Reglas de la organización de las salidas de Asturias ConBici](#)", y del "[Reglamento para la participación de menores de edad en las actividades de Asturias ConBici](#)", y del "

[Documento de Exención de Responsabilidad de AcB](#) " (que al inicio de la misma habrá que firmar, si procede). Estos documentos están disponibles y publicados en nuestra web oficial a través de dichos enlaces.

A la hora de apuntarnos, **indicaremos**: nombre y apellidos (requeridos para el seguro), si soy socio o no, y si vamos a coger el transporte indicado y dónde (por temas de organización).

[Leer Más...](#)

---

### 2018/05/27: Tras la puerta número 11

Publicado por acb\_web - 20 May 2018 19:50

---

¿Pedaleas con nosotros por esta ruta circular por el Alto Aller?. Ciclaremos por el valle del río Negro, nos adentraremos en bosques autóctonos y visitaremos rincones naturales y espectaculares como la cascada de Xurbeu.

Será por cascadas 🍷

---

### Re: 2018/05/27: Tras la puerta número 11

Publicado por caballosfc - 20 May 2018 20:20

---

Hola, Víctor López socio

Tren ida y vuelta desde hasta Noreña

Saludos

---

### Re: 2018/05/27: Tras la puerta número 11

Publicado por FERLA - 20 May 2018 21:09

---

Hola, nos apuntamos

Fernando Montes

Laura Rodríguez

Socios



No necesitamos transporte

=====

**Re: 2018/05/27: Tras la puerta número 11**

Publicado por Isolina - 20 May 2018 21:18

---

Me apunto.

Isolina Braña

Socia

Tren ida y vuelta Oviedo

=====

**Re: 2018/05/27: Tras la puerta número 11**

Publicado por Grillo Veloz - 21 May 2018 10:16

---

Hola

Carmen Gomez y Ángela Fernández Corujo

Socias de Xixon y no necesitamos transporte

Gracias

=====

**Re: 2018/05/27: Tras la puerta número 11**

Publicado por Clara Mª - 21 May 2018 10:44

---

Clara María Suárez

Socia

Tren desde Gijón. Ida y vuelta.

=====

**Re: 2018/05/27: Tras la puerta número 11**

Publicado por Mihaela - 21 May 2018 11:01

---



Hola!

Me apunto a la ruta.

Nicolaev Mihaela

Socia, de Oviedo.

Tren ida y vuelta.

Nos vemos el domingo!

=====

**Re: 2018/05/27: Tras la puerta número 11**

Publicado por pelolo - 21 May 2018 11:21

---

Hola: Pedro Lopez socio

No transporte

Nos vemos Chao

=====

**Re: 2018/05/27: Tras la puerta número 11**

Publicado por Blanca - 21 May 2018 19:11

---

Hola.

Me apunto a la ruta.

Blanca Pañeda

Socia de Oviedo

Tren ida y vuelta.

Saludos

=====

**Re: 2018/05/27: Tras la puerta número 11**

Publicado por josemotri - 21 May 2018 20:40

---

Vamos abrir la puerta número 11:



José Isidro Oviedo socio

Pili Luis Jambrina Avilés socia

Tren de ida y vuelta desde Avilés

=====

## Re: 2018/05/27: Tras la puerta número 11

Publicado por PedroAM - 21 May 2018 21:28

---

Nos apuntamos

Marian Dávila

Pedro Álvarez

Socios.

Sin transporte

Nos vemos

=====

## Re: 2018/05/27: Tras la puerta número 11

Publicado por Karina - 22 May 2018 10:25

---

Hola Fon.

Me apunto a la ruta.

Karina Bermúdez. Socia.

Tren ida y vuelta desde Oviedo.

Nos vemos.

=====

## 2018/05/27: Tras la puerta número 11

Publicado por Tinna - 22 May 2018 19:35

---

Nos apuntamos si es posible a la ruta:

Lupe Noriega y Tina Apaolaza

No socias

Precisamis tren de ida y vuelta

Gracias

=====

## Re: 2018/05/27: Tras la puerta número 11

Publicado por catramundia - 22 May 2018 22:11

---

Emilia camblor,socia desde Gijon.Se podria coger el tren en alguna

estacion para acortar la ruta?

Saludos.

=====

## 2018/05/27: Tras la puerta número 11

Publicado por kilovatio - 23 May 2018 10:19

---

Hola, Patricia Sanchez, socia transporte en tren ida y vuelta desde Gijón. Jesús Fernández, socio transporte ida y vuelta desde Oviedo.

Confianto haya salud, hasta el domingo.

Saludos

=====

## Re: 2018/05/27: Tras la puerta número 11

Publicado por fon - 23 May 2018 16:07

---

**catramundia escribió:**

Emilia camblor,socia desde Gijon.Se podria coger el tren en alguna

estacion para acortar la ruta?

Saludos.



Hola Emilia

Hay de FEVE, un apeadero en Caborana y una estación en Moreda.

Saludos

=====

**2018/05/27: Tras la puerta número 11**

Publicado por Edu - 23 May 2018 17:21

---

Hola Fon.

Nos apuntamos:

Ángeles, socia.

Edu, socio.

Transporte por nuestra cuenta.

Vais acabar con nosotros, jijijiji.

Besinos.

=====

**Re: 2018/05/27: Tras la puerta número 11**

Publicado por Davidd - 23 May 2018 17:28

---

Hola.

Me apunto a la ruta

David Ripoll

Socia

Tren ida y vuelta a Oviedo

Nos vemos el domingo 🍷

## 2018/05/27: Tras la puerta número 11

Publicado por vanecar69 - 23 May 2018 17:41

---

vanesa carballo fdz

socia de mieres

chaoo

=====

## 2018/05/27: Tras la puerta número 11

Publicado por nievy - 23 May 2018 20:40

---

hola ..Nieves Garcia, no socia;cogeria el tren en la corredoria (ida y vuelta) tengo cuatro minutos para cambiar desde feve si no llego es que lo perdi

=====

## Re: 2018/05/27: Tras la puerta número 11

Publicado por María José - 23 May 2018 21:12

---

Hola, me apunto a la ruta.

M. José Antón

Socia

Ida y vuelta en tren desde Oviedo

Gracias, un saludo

=====

## Re: 2018/05/27: Tras la puerta número 11

Publicado por Elena-0510 - 23 May 2018 21:30

---

Hola,

Elena Cazón, socia, tren ida y vuelta desde Oviedo

Gracias

=====

## 2018/05/27: Tras la puerta número 11



Publicado por Ana-Gladys - 24 May 2018 06:14

---

Ana Gladys, socia

Alberto Gomez,no socio

Nos apuntamos desde Oviedo

Tren ida y vuelta

Gracias

=====

## Re: 2018/05/27: Tras la puerta número 11

Publicado por kilovatio - 24 May 2018 11:42

---

### **kilovatio escribió:**

Hola, Patricia Sanchez, socia transporte en tren ida y vuelta desde Gijón. Jesús Fernández, socio transporte ida y vuelta desde Oviedo.

Confiando haya salud, hasta el domingo.

Saludos

Hola nuevamente, quedan dos plazas libres en el transporte, una desde Oviedo y otra desde Gijón. No podemos ir, por lo que quedan también libres dos plazas en cuanto a los registrados para la salida

Lo sentimos. Saludos a todos.

=====