

2018/06/17: La Ilesiona de Oviñana

Publicado por Cicloturismo - 14 May 2018 18:25

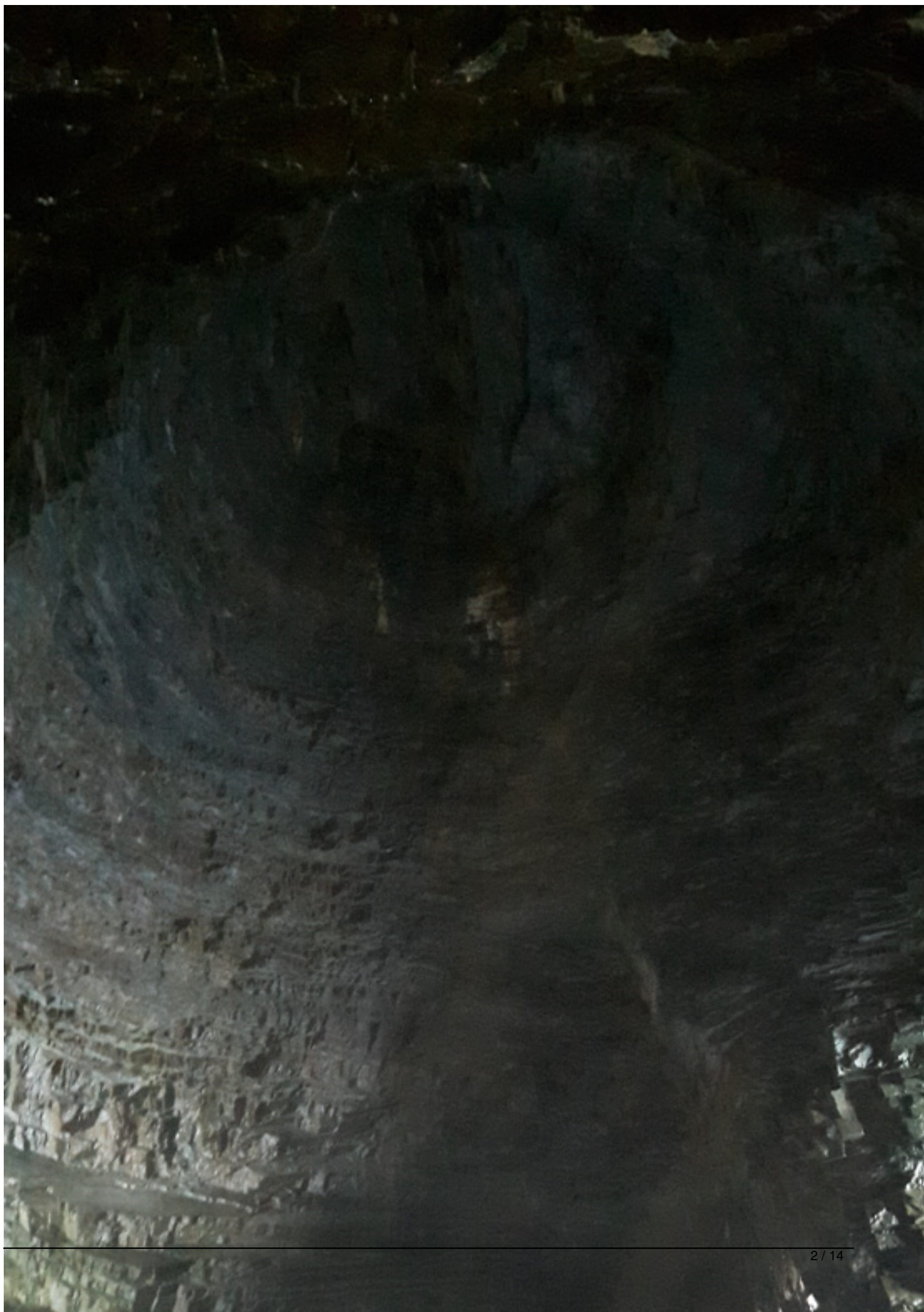

Novellana y Oviñana

Salimos de **Ballota** y al poco nos adentramos siguiendo el Camino de Santiago en dirección contraria, en un pequeño bosque que nos va a llevar a **Santa Marina**. Una vez allí nos acercaremos hasta el borde del mar en un mirador desde donde tendremos una primera panorámica de la costa. De vuelta, tomamos la N-632 y en **Castañeras** tomamos un desvío, otra vez hacia el acantilado para acercarnos al borde del mar y contemplar la **Playa del Silencio**



3 / 14

Regresamos otra vez a la N-632, atravesamos **Novellana** y bordeamos **Albuerno y Valdredo**, y ya no abandonamos esta carretera hasta tomar el desvío hacia

Oviñana

. Dependiendo de si vamos bien de tiempo, haremos una parada de avituallamiento en Oviñana antes de dirigirnos hacia el Cabo Vidio. Hay que tener en cuenta que el descenso desde el faro hasta el borde del mar

debe de realizarse NECESARIAMENTE durante la marea baja

, con suficiente tiempo para hacer la subida dentro de los límites de seguridad y solo se realizará este tramo de ruta si las condiciones del mar lo permiten.



Costa desde el Cabo Vidio



Oviñana



Faro del Cabo Vidio



Bajada a la gruta

Si las condiciones y el tiempo lo permite, los/las más intrépidos tomaremos el camino que baja hasta el mar desde el faro para, una vez abajo, entrar en la gruta a través de un estrecho paso que requiere llevar calzado adecuado para poder mojarlo. Allí se puede admirar esta maravilla de la naturaleza que desde arriba ni se sospecha de su existencia. Permaneceremos un tiempo prudencial dentro de la cueva para volver a retomar el camino de subida hasta el faro.



Vista desde el Cabo Vidio

La comida se realizará preferentemente en el faro y sus alrededores si el tiempo lo permite. Quienes no deseen bajar a la gruta pueden esperar comiendo, paseando por el cabo o dándose un baño rápido en la playa cercana.

La vuelta, después de la comida, la haremos por la N-632 principalmente, haciendo el camino contrario para regresar a **Ballota** donde finaliza la ruta.

Transporte.

El transporte se realizará **preferentemente en vehículo propio** ya que hay muy mala combinación de trenes (solo dos al día) y se tarda un mínimo de 2 horas. Estad atentos/as al foro para compartir coches.

A continuación les mostramos algunos horarios de tren para llegar a tiempo al lugar de inicio de la ruta así como los prefijados para la vuelta:

	IDA	VUELTA (Desde Ballota)
--	-----	------------------------

AVILÉS

- FEVE 7.38h Avilés/apeadero + Transbordo en Pravia 8.33h

- FEVE 20.45h + Transbordo en Pravia.

GIJÓN

- FEVE 7.01h Sanz Crespo + Transbordo en Pravia 8.33h

- FEVE 20.45h + Transbordo en Pravia.

OVIEDO

- FEVE 7.30h Oviedo/Uría.

- FEVE 20.45h

NOTA: Para facilitar el trabajo del Grupo de Transportes, si se va a utilizar el tren, la fecha límite para indicarlo son a las 22 horas del jueves anterior a la realización de la ruta.

Recordatorios, anotaciones y enlaces.

- Solo se accederá a la gruta si las **condiciones del mar lo permiten y hay tiempo suficiente durante la marea baja**.
- La bajada a la gruta **no está recomendada para personas con vértigo**. En el camino hay que **descender por una cuerda y subir por ella**, por lo que hay que tener la suficiente fuerza en los brazos para hacerlo.
- Ruta no apta para bici de carretera. Se recomienda híbrida o de montaña.
- Para acceder a la gruta se requiere calzado adecuado, ¡no bajar con zapatillas con calas!. Para entrar hay que mojar los pies, por lo que se debe de prever esto y llevar la ropa adecuada, igualmente si queremos bañarnos en la playa.

La inscripción en estas rutas cicloturistas y/o actividades englobadas en nuestro calendario supone la **aceptación de todas las condiciones** que se indican para poder realizarla, y el conocimiento y aceptación de las "[Normas de funcionamiento de las Salidas de Asturias ConBici](#)" y del "[Documento de Exención de Responsabilidad de ACB](#)" (que al inicio de la misma habrá que firmar, si procede). Estos documentos están disponibles y publicados en nuestra web oficial a través de dichos enlaces.

A la hora de apuntarnos, **indicaremos:** nombre y apellidos (requeridos para el seguro), si soy socio o no, y si vamos a coger el transporte indicado y dónde (por temas de organización).

[Leer Más...](#)

=====

2018/06/17: La Igleiona de Oviñana

Publicado por catramundia - 16 Jun 2018 20:45

Mi plaza queda libre,no puedo ir mañana.emilia Camblor.

Saludos

=====

Re: 2018/06/17: La Igleiona de Oviñana

Publicado por Karina - 17 Jun 2018 20:35

Muchas muchas gracias a Pedro y Marian por enseñarnos estos rincones tan paradisíacos desconocidos al lado de casa.

De verdad que hemos quedado encantados.

Y gracias a todos los que han ayudado en cruces, pero sobre todo a los compañeros que nos ayudaron a bajar hasta la Cueva. Sin ellos podríamos habernos matao 🙄

Os dejo un enlace de las fotos y vídeos de la cueva, para aquellos menos intrépidos que no bajaron y un recuerdo para los que bajamos a flipar 🤪

photos.app.goo.gl/Zn5MbxtcVnVmBvJn9

=====

2018/06/17: La Igleiona de Oviñana

Publicado por bicicuore - 18 Jun 2018 07:17

GUAPO GUAPO !!!!

Qué estupenda la ruta , felicitaciones Marian y Pedro, me encantó la experiencia de la cueva, creo que tendré agujetas toda la semana ...pero encantada

Nos vemos en la siguiente, saludos

Carmen

=====

2018/06/17: La Igleiona de Oviñana

Publicado por sarah - 18 Jun 2018 08:31

Hola,

Gracias Marian y Pedro por la ruta varida y bonita que preparasteís, la cueva una pasada y sin vosotros desconocida.

Saludos, Sara

=====

2018/06/17: La Ilesiona de Oviñana

Publicado por angels - 18 Jun 2018 09:11

Gracias a los guías por acercarnos a estos rincones tan chulos pero desconocidos, una acierto la improvisación de Oviñana. Gracias por las fotos que son fiel reflejo de la experiencia en la ilesiona a los que no pudimos bajar a verla. Y tambien a los cruces por el esfuerzo.

Angele

=====

Re: 2018/06/17: La Ilesiona de Oviñana

Publicado por vicmartin - 18 Jun 2018 10:02

estupendo fin de semana gracias a Asturias con Bici, a los guías, a los participantes y a la zona en la que estuvimos. Finde para recordar

=====

Re: 2018/06/17: La Ilesiona de Oviñana

Publicado por vicmartin - 18 Jun 2018 10:28

muchas gracias por las fotos, aquí os envío un enlace con algunas que me seleccionó Google

photos.app.goo.gl/9bMTC8vyKk4QK8Pi9

=====

Re: 2018/06/17: La Ilesiona de Oviñana

Publicado por vicmartin - 18 Jun 2018 10:29

y un montaje musical!!!! jajajaja photos.app.goo.gl/hcPkGaw3skMDK9vb6

=====

Re: 2018/06/17: La Ilesiona de Oviñana

Publicado por Isolina - 18 Jun 2018 21:25

Mis felicitaciones a Pedro y Marian por esta ruta tan bonita. La ilesiona no la conocía y quede maravillada, es una joya de la naturaleza. Agradecer también a los que ayudaron a bajar por la cuerda e igualmente a los del caminin con un poquito de barro 🍷
Y al resto de compañer@s gracias

=====

Re: 2018/06/17: La Ilesiona de Oviñana

Publicado por Sagrario - 19 Jun 2018 05:19

Gracias a Marian y Pedro por estas rutas guapas guapas, por lugares de Asturias que desconocía y gracias a los que me habéis animado y ayudado por los caminos de barro, una experiencia nueva para mi, je je.

Hasta pronto 🍷

=====