

2018/06/17: La Ilesiona de Oviñana

Publicado por Cicloturismo - 14 May 2018 18:25

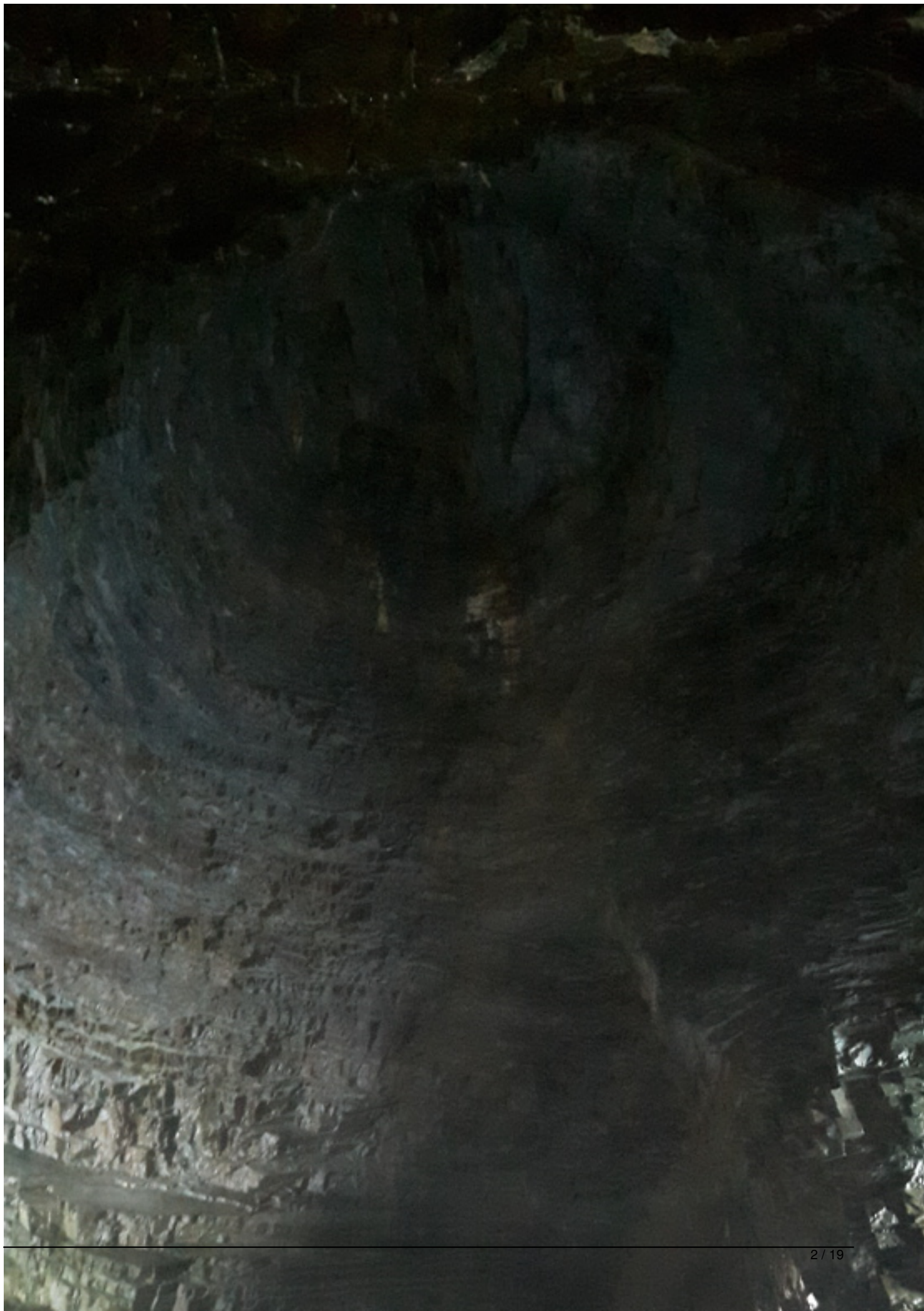

[Twitter](#) [Facebook](#) [LinkedIn](#) [Google+](#) [YouTube](#) [RSS](#) [Print](#) [Download](#)

3 / 19

Regresamos otra vez a la N-632, atravesamos **Novellana** y bordeamos **Albuerne y Valdredo**, y ya no abandonamos esta carretera hasta tomar el desvío hacia

Oviñana

. Dependiendo de si vamos bien de tiempo, haremos una parada de avituallamiento en Oviñana antes de dirigirnos hacia el Cabo Vidio. Hay que tener en cuenta que el descenso desde el faro hasta el borde del mar

debe de realizarse NECESARIAMENTE durante la marea baja

, con suficiente tiempo para hacer la subida dentro de los límites de seguridad y solo se realizará este tramo de ruta si las condiciones del mar lo permiten.



Costa desde el Cabo Vidio



Oviñana



Faro del Cabo Vido



Bajada a la gruta

Si las condiciones y el tiempo lo permite, los/las más intrépidos tomaremos el camino que baja hasta el mar desde el faro para, una vez abajo, entrar en la gruta a través de un estrecho paso que requiere llevar calzado adecuado para poder mojarlo. Allí se puede admirar esta maravilla de la naturaleza que desde arriba ni se sospecha de su existencia. Permaneceremos un tiempo prudencial dentro de la cueva para volver a retomar el camino de subida hasta el faro.



Vista desde el Cabo Vidio

La comida se realizará preferentemente en el faro y sus alrededores si el tiempo lo permite. Quienes no deseen bajar a la gruta pueden esperar comiendo, paseando por el cabo o dándose un baño rápido en la playa cercana.

La vuelta, después de la comida, la haremos por la N-632 principalmente, haciendo el camino contrario para regresar a **Ballota** donde finaliza la ruta.

Transporte.

El transporte se realizará **preferentemente en vehículo propio** ya que hay muy mala combinación de trenes (solo dos al día) y se tarda un mínimo de 2 horas. Estad atentos/as al foro para compartir coches.

A continuación les mostramos algunos horarios de tren para llegar a tiempo al lugar de inicio de la ruta así como los prefijados para la vuelta:

| | | |
|--|-----|------------------------|
| | IDA | VUELTA (Desde Ballota) |
|--|-----|------------------------|

AVILÉS

- FEVE 7.38h Avilés/apeadero + Transbordo en Pravia 8.33h

- FEVE 20.45h + Transbordo en Pravia.

GIJÓN

- FEVE 7.01h Sanz Crespo + Transbordo en Pravia 8.33h

- FEVE 20.45h + Transbordo en Pravia.

OVIEDO

- FEVE 7.30h Oviedo/Uría.

- FEVE 20.45h

NOTA: Para facilitar el trabajo del Grupo de Transportes, si se va a utilizar el tren, la fecha límite para indicarlo son a las 22 horas del jueves anterior a la realización de la ruta.

Recordatorios, anotaciones y enlaces.

- Solo se accederá a la gruta si las **condiciones del mar lo permiten y hay tiempo suficiente durante la marea baja**.
- La bajada a la gruta **no está recomendada para personas con vértigo**. En el camino hay que **descender por una cuerda y subir por ella**, por lo que hay que tener la suficiente fuerza en los brazos para hacerlo.
- Ruta no apta para bici de carretera. Se recomienda híbrida o de montaña.
- Para acceder a la gruta se requiere calzado adecuado, ¡no bajar con zapatillas con calas!. Para entrar hay que mojar los pies, por lo que se debe de prever esto y llevar la ropa adecuada, igualmente si queremos bañarnos en la playa.

La inscripción en estas rutas cicloturistas y/o actividades englobadas en nuestro calendario supone la **aceptación de todas las condiciones** que se indican para poder realizarla, y el conocimiento y aceptación de las "[Normas de funcionamiento de las Salidas de Asturias ConBici](#)" y del "[Documento de Exención de Responsabilidad de ACB](#)" (que al inicio de la misma habrá que firmar, si procede). Estos documentos están disponibles y publicados en nuestra web oficial a través de dichos enlaces.

A la hora de apuntarnos, **indicaremos**: nombre y apellidos (requeridos para el seguro), si soy socio o no, y si vamos a coger el transporte indicado y dónde (por temas de organización).

[Leer Más...](#)

=====

2018/06/17: La Igleiona de Oviñana

Publicado por PedroAM - 14 May 2018 19:52

Hola.

Aunque estas dos rutas se pueden realizar de forma independiente, se han unido el mismo fin de semana para que las personas que lo deseen puedan quedarse el fin de semana en Ballota y alrededores. Debido a la cercanía de Oviedo y Gijón (45 minutos) habrá gente que prefiera regresar a casa. Para ambas rutas hay un límite de 35 personas por cuestiones logísticas y por el acceso a la gruta. (Tendrán preferencia las personas que se apunten para los dos días)

Hay hecha una prereserva en los 2 hoteles Casa Fernando de Ballota para la noche del sábado 16: Disponibilidad de Habitaciones y Precios:

- 9 habitaciones de dos camas (44€. 22€/persona)
- 2 habitaciones matrimoniales (44€)
- Una con 6 literas (17€/persona)
- 2 habitaciones individuales (23€)

El precio incluye desayuno buffet. Los hoteles están separados 300m y uno dispone de parking privado para las bicis.

La salida de la ruta es frente al hotel ambos días.

Las reservas del hotel hay que hacerlas a través de este foro. Quien lo desee puede reservar en otros alojamientos de la zona.

Para hacer efectiva la reserva en el hotel hay que apuntarse en el foro de la ruta del sábado (Dulces pedaladas) además de ingresar el dinero de la habitación en la cuenta Nº ES85 2048 0063 1530 0005 4447 indicando el nombre y apellidos de la persona. El orden de reserva será el que figure en el foro, en el que se indicará:

*Nombre y apellidos.

*Si se es socio/a

*Si se desea reservar habitación, cuál se elige y con quién en caso de doble.

La **fecha límite para hacer la reserva será el jueves 24 de mayo**. A partir de ese momento quien desee alojarse deberá gestionarlo por su cuenta. Recordad que la primera semana tienen preferencia los socios/as.

El sábado cierra el restaurante del hotel por lo que en Ballota no se puede cenar. Hay bares y restaurante en Cadavedo (8km) o Novellana (7km). Decidiremos sobre la marcha.

LA RESERVA DE HOTEL SE HACE EN EL FORO DE " [DULCES PEDALADAS](#) ";

=====

Re: 2018/06/17: La Iglestona de Oviñana

Publicado por Grillo Veloz - 14 May 2018 20:10

Hola

Nos apuntamos,Carmen Gomes y Ángela Fernández Corujo

Socias de Gijón iremos en coche

Gracias

=====

Re: 2018/06/17: La Ilesiona de Oviñana

Publicado por Crescendo - 14 May 2018 20:49

Carmen de Fez Camino

Socia Oviedo

Gracias

=====

Re: 2018/06/17: La Ilesiona de Oviñana

Publicado por fmjuanes - 14 May 2018 20:50

Hola

Me apunto los dos días ya lo puse en la otra ruta.

Francisco Juanes

Socio

Saludos

Paco

=====

2018/06/17: La Ilesiona de Oviñana

Publicado por msaenzde - 14 May 2018 21:29

Marta Sáenz, de Oviedo, socia.

Me apunto a los dos días, como ya puse en la otra ruta

=====

Re: 2018/06/17: La Ilesiona de Oviñana

Publicado por Clara Mª - 14 May 2018 21:53

Voy el domingo en coche.

Clara María Suárez.

Socia.

=====

Re: 2018/06/17: La Ilesiona de Oviñana

Publicado por FERLA - 14 May 2018 22:13

Hola nos apuntamos solo a la del domingo

Fernando Montes

Laura Rodríguez

Socios

Vehículo propio

=====

Re: 2018/06/17: La Ilesiona de Oviñana

Publicado por PedroAM - 14 May 2018 22:31

En espera de ver cuántas personas se apuntan a los dos días, y ya que tienen preferencia, de momento esta ruta
SE CONSIDERA QUE ESTÁ COMPLETA

.

Quien se apunte a partir de ahora quedará en reserva hasta el 24 de mayo, que se resuelva el tema de las
reservas de hotel.

=====

Re: 2018/06/17: La Ilesiona de Oviñana

Publicado por Isolina - 15 May 2018 09:00

Me apunto a esta ruta(domingo)

Isolina Braña

Socia

Iré en tren ida y vuelta. Pero si alguien va este día y tiene sitio en el coche para mi y mi bici estaría genial,
comparto gastos.

Re: 2018/06/17: La Iglestona de Oviñana

Publicado por Nordes - 15 May 2018 12:48

Marina Parrondo, socia.

Me apunto a la lista de espera.

Sólo domingo.

De ser posible iría en tren. Ida y vuelta a Oviedo.

Gracias 🍌

=====

2018/06/17: La Iglestona de Oviñana

Publicado por SANSA - 15 May 2018 12:58

Hola

Me apunto a la ruta

Marta Monteserin

Socia

Un saludo

=====

Re: 2018/06/17: La Iglestona de Oviñana

Publicado por pili - 15 May 2018 14:03

Hola nos unimos a la del domingo , en reserva :

Socio , Oviedo José Isidro

Socia , Avilés Pili Luis Jambrina

Transporte por nuestra cuenta

=====

2018/06/17: La Iglestona de Oviñana

Publicado por sarah - 17 May 2018 09:18

Hola,

Sara González

Socia de Oviedo

Solo domingo, transporte por mi cuenta

Me apunto en reserva

Saludos

=====

Re: 2018/06/17: La Iglestona de Oviñana

Publicado por caballosfc - 22 May 2018 20:03

Hola, Víctor López socio, pregunto si me puedo apuntar solo a la ruta del domingo, puesto que el sábado estoy de monitor en una biciescuela de asturiescombici.

Saludos

=====

Re: 2018/06/17: La Iglestona de Oviñana

Publicado por PedroAM - 22 May 2018 20:17

Actualizada la lista, incluyendo a Víctor y Sara.

Esta ruta del domingo "La Iglestona de Oviñana" se tiene que cerrar definitivamente ya que la bajada puede resultar peligrosa con tanta gente. Actualmente somos 39 personas por lo que solo se incluirán a más si hay bajas

. Lo siento pero en algún momento hay que poner un límite.

=====

Re: 2018/06/17: La Iglestona de Oviñana

Publicado por Almu - 23 May 2018 07:53

Hola, nos apuntamos en reserva para el domingo.

Luis Llera socio Oviedo

Almudena Arias socia Aviles

=====

2018/06/17: La Iglestona de Oviñana

Publicado por Tinna - 24 May 2018 05:05

Buenos días. Se me olvidó decir que nos apuntamos sólo en el caso de que no llueva. De ser así avisaremos de que nos retiramos. Perdón por las molestias.

=====

Re: 2018/06/17: La Igleiona de Oviñana

Publicado por catramundia - 01 Jun 2018 22:20

Emilia camblor,socia.Ire domingo solo en coche.

Un saludo

=====

Re: 2018/06/17: La Igleiona de Oviñana

Publicado por PedroAM - 14 Jun 2018 21:58

Por cuestiones personales y familiares, al final no sé si yo podré guiar esta ruta, no obstante Marian y Fon lo van a hacer si yo no puedo. La gestión del hotel está hecha: se recogerán las llaves de las habitaciones el sábado antes de la salida, las darán los guías, y el desayuno del domingo será a las 9.30h. La bajada a la gruta es complicada y en el reconocimiento que hemos hecho puede ser difícil para algunas personas por lo que los guías decidirán sobre la marcha si se hace.

Como ha habido una baja y tal vez yo no asista, y es probable que la parte más peligrosa (la bajada a la gruta) no se haga, los guías han decidido que las tres personas en espera tengan una plaza, si lo desean, en la ruta. Por tanto la lista definitiva para esta ruta (38 personas) es:

Alberto Quiñones y Francisco Juanes

Marta Sáenz

Eduardo y Ángeles O.

David Ripoll y Sagrario García

Mar González y Víctor Gangoso.

Marian D y Pedro AM?

Blanca Pañeda y Alfonso Molinero

Karina Bermúdez y José Peña

Vanesa Carballo

Vicente Martínez

Luisma de la Roza

Elena Cazón.

Beatriz Paz y Alfredo Rato

Ildfonso Díez

Marta Monteserín

Antonio Zamora

Carmen Gómes

Ángela Corujo

Carmen de Fez

Clara María Suárez

Fernando Montes

Laura Rodríguez

Isolina Braña.

Marina Parrondo.

José Isidro.

Pili Luis.

Sara González.

Víctor López

Luis Llera

Almudena Arias.

Emilia Camblor

Hasta que tenga nuevas noticias, buena ruta.

=====

Re: 2018/06/17: La Iglesiona de Oviñana

Publicado por xixonman - 15 Jun 2018 08:00

No se hace ninguna gestión con ancho métrico visto el escaso número de personas que lo van a usar....Saludos grupo de transportes

=====

2018/06/17: La Iglesiona de Oviñana

Publicado por Nordes - 16 Jun 2018 17:47

Buenas tardes, finalmente mañana no podré ir a la ruta, no me encuentro nada bien, disculpad las molestias.

Espero que lo paséis bien.

Marina

=====

Re: 2018/06/17: La Iglesiona de Oviñana

Publicado por Almu - 16 Jun 2018 18:07

Buenas tardes, por temas de trabajo, mañana Luis Llera no puede ir.

Yo iré en tren desde piedras blancas, alguien puede decirme cuanto hay desde la estación al aparcamiento donde se sale?

Gracias.

=====

Re: 2018/06/17: La Iglesiona de Oviñana

Publicado por PedroAM - 16 Jun 2018 19:17

Hay un kilómetro y medio. Y se tardan unos 7 minutos

=====

Re: 2018/06/17: La Iglesiona de Oviñana

Publicado por Davidd - 16 Jun 2018 19:38

Espero que este enlace te ayude

goo.gl/maps/dz6sZ1PYugF2

David

=====