

2017/08/26: La Cueva de San Pedrin + Piscina

Publicado por Cicloturismo - 19 Ago 2017 18:41

¡¡Recomendada para ciclistas noveles!!

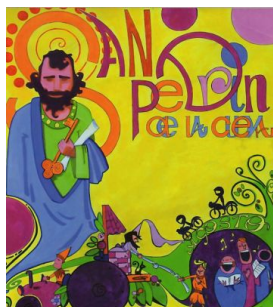

GUÍA: Beatriz .

SALIDA: sábado 26 de agosto de 2017, 10.25 hrs. desde [Estación FEVE, Nava](#) .

LLEGADA: El Berrón.

DURACIÓN: día entero.

DISTANCIA: 41 km.

Descripción de la ruta.

Esta excursión de cicloturismo es lineal con inicio y fin en distinto punto. Aunque habrá algún que otro tramo de camino, está bien compactado por lo que es apta para todo tipo de bicicletas. Debido a su bajo coeficiente IBP es aconsejable para aquellos que no están de pedalear demasiado... siempre que se tomen con paciencia el tramo inicial —en ascenso— hasta pasar la **Laguna de Colines**.

Saldremos de **Nava** dirección Sariego por la comarcal AS-357. Recomendamos, fuera de ruta, despertar nuestras piernas —y nuestros ojos— echando un vistazo, ya que no tendremos tiempo para hacer lo propio con el **Museo de La Sidra**, en el mismo centro de la capital naveta

a **Villa Máxima** —casa de indianos azul intenso—, así como a su

Ayuntamiento

o la

Iglesia de San Bartolomé

—en la plaza donde los lugareños disfrutaban los sábados del

mercao astur

La salida se hará desde la estación de tren de Nava, casi en la parte alta; solo debemos atravesar las vías llegando cómodamente a la comarcal anteriormente citada. La única dificultad destacable está situada entre el PK 2 al 4 de dicha comarcal, siendo lo más costoso la cuesta (300 metros) cercana a la sede de la **Mancomunidad de La Comarca de La Sidra** que se prolonga desde el mismo centro de la villa de **Paraes**.



Mercado astur de Nava



Laguna colines





iglesia de San Román de Sariego



Iglesia de Santiago El Mayor de Sariego



Palacio del Moral

Serán **llagares**, como el de sidra Orizón, y sus correspondientes pomares los que acompañarán nuestro pedaleo, contemplando a la izquierda y antes del PK 5 la **laguna de Colines**, la cual hace casi de límite entre el concejo naveto y el saregano. Con el cambio de concejo nos espera un bonito bosque —nada de eucaliptos—, siendo el resto hasta San Román de razonable pedaleo predominantemente en bajada.

En **San Román de Sariego** giraremos por la SR-1 dirección Vega por un cómodo andadero, visitando la **iglesia de Santiago El Mayor**, para luego en Moral hacer lo propio en el **Palacio de los Vigil-Quiñones** aunque solo por fuera. En dicha iglesia saregana fíjense en las ventanas prerrománicas de clara influencia mozárabe... ¡Lástima que las hayan colocado de tan mala manera! Se nota que ese no era su lugar original. Ahora... a ver si adivinan el porqué.

Moral, capital saregana hasta la tercera década del s. XIX, es un lugar habitado desde muy antiguo, como así lo demuestra el yacimiento arqueológico de La Pumará, con materiales prehistóricos entre los que destaca la meta de un molino. Todo indica que fue éste el lugar elegido para hacer una carta puebla concedida por el rey Alfonso X el Sabio y denegada en 1272, ante la influencia de los **monasterios de Valdediós y San Pelayo**, muy cercanos a nuestra ruta. De su pasado persiste el **palacio de los Vigil-Quiñones**, y su **capilla de San Roque** anexa —mejor verla de lejos, porque de cerca da pena— asentados en el valle desde el s. XVI. Dice una leyenda que el *diáñu burlón* entró en una de sus viviendas y que se dedicó a hacer tantas trastadas que sus moradores decidieron cambiar de domicilio. Cuando habían cargado todas sus cosas en el carro e iban a mitad de camino, preguntó el marido a la mujer *¿Quedaríamos el riestru en casa?. A lo que desde el carro se oyó Non vos preocupar, tráigolu yo aquí*.

En cuanto al **Palacio de Los Vigil-Quiñones o del Moral**, responde a la arquitectura palaciega rural asturiana del XVI-XVII, con dos torres de sección cuadrada entre las que se desarrolla un cuerpo central alargado, en este caso de dos plantas, frente a las tres con que cuentan las torres. En la actualidad el edificio tiene un uso agropecuario y un mal estado de conservación generalizado que no logran, sin

embargo, ocultar su majestuosidad.

Entraremos en Nárzana llegando a la coqueta **capilla y cueva de San Pedrín**, objeto central de ésta ruta. El acceso a la cueva es sencillo... sólo hay que caminar/pedalear unos 300 metros por un estrecho camino hasta llegar a un puente de madera, que pasaremos, para ver ya la oquedad en la piedra por la que se accede. En la cueva, donde se celebra a mediados de Agosto la misa de las fiestas de Interés Turístico Regional, existe una curiosa talla de dicho santo.

Quien se haya fijado en este tramo, habrá visto una montaña con antenas, el **pico Fario**, pero también un templo en las alturas, el de **Nuestra Señora de La Concepción de Nárzana**, con bellos capiteles y pórtico.

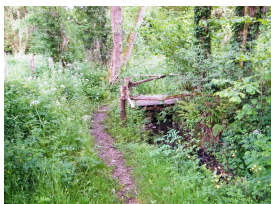

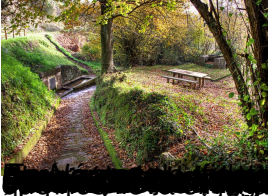

Foro ACB - Asturias ConBici



Colonia de Los Arzobispos



de Gijón en Avilés en Vuelta de Berrón a Gijón y a la Colonia de Los Arzobispos una gran
Transporte.

A continuación les mostramos algunos horarios de tren para llegar a tiempo al lugar de inicio de la ruta así como los prefijados para la vuelta:

	IDA	VUELTA (Desde El Berrón)
--	-----	--------------------------

AVILÉS

- No hay combinación directa. Traslado a Oviedo o Gijón.

- FEVE 18.21h , 18.34h y cada hora a y 20' y 34' + Transbordo en Gijón

GIJÓN

- FEVE 8.25h San Crespo + Transbordo en El Berrón 8.57h

- FEVE **18.21h**, 18.34h y cada hora a y 20' y 34'

OVIEDO

- FEVE 9.20h Oviedo/Uría.

- FEVE **18.16h**, 18.39h, 19.04h, 19.52h

NOTA: Para facilitar el trabajo del Grupo de Transportes, si se va a utilizar el tren, la fecha límite para indicarlo son a las 22 horas del jueves anterior a la realización de la ruta. En negrita los trenes gestionados por el grupo de transportes.

Perfil de la ruta.

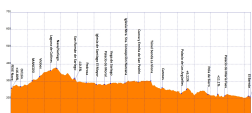

[Ver mapa más grande](#) | [Ficha ACB](#) | [Ficha IBP](#)

Recordatorios, anotaciones y enlaces.

Para la entrada a la [piscina municipal de Sariego](#) , abierta de 14 a 20:00 horas, es obligatorio llevar gorro de baño. Se informará en el foro del precio.

La inscripción en estas rutas cicloturistas y/o actividades englobadas en nuestro calendario supone la **aceptación de todas las condiciones** que se indican para poder realizarla, y el conocimiento y aceptación de las "[Normas de funcionamiento de las Salidas de Asturias ConBici](#)" y del "[Documento de Exención de Responsabilidad de ACB](#)" (que al inicio de la misma habrá que firmar, si procede). Estos documentos están disponibles y publicados en nuestra web oficial a través de dichos enlaces.

A la hora de apuntarnos, **indicaremos**: nombre y apellidos (requeridos para el seguro), si soy socio o no, y si vamos a coger el transporte indicado y dónde (por temas de organización).

[Leer Más...](#)

=====

Re: 2017/08/26: La Cueva de San Pedrin + Piscina
Publicado por xixonman - 24 Ago 2017 18:34

El tren que tienes que coger es el de las 9.48 destino a Infiesto.

Saludos,

Grupo de Transportes

nievy escribió:

me apunto. Nieves Garcia,no socia,tren desde pola de siero solo ida...espero no perderlo como me paso el

sabado pasado.. jejeje

=====

Re: 2017/08/26: La Cueva de San Pedrin + Piscina

Publicado por Davidd - 24 Ago 2017 19:24

Me apunto

David Ripoll

Socia

Tren ida y vuelta

Nos vemos el sábado

=====

2017/08/26: La Cueva de San Pedrin + Piscina

Publicado por Sagrario - 24 Ago 2017 19:30

Me apunto.

Sagrario García

Socia

Ten desde Oviedo ida y vuelta.

Gracias

=====

Re: 2017/08/26: La Cueva de San Pedrin + Piscina

Publicado por xixonman - 24 Ago 2017 20:25

QUEDA CERRADA LA GESTION BICI+TREN QUIEN DESEE IR A LA RUTA TENDRA QUE IR POR SUS PROPIOS MEDIOS O MADRUGAR MAS

Saludos,

Grupo de Transportes

=====

Re: 2017/08/26: La Cueva de San Pedrin + Piscina

Publicado por Rafa III - 25 Ago 2017 15:04

Hola Beatriz.

Sintiéndolo mucho nos tenemos que borrar de la ruta Antonio Muñoz y yo.

Esperamos que tengáis buen día y que Lorenzin os acompañe todo el día.

Un abrazo

Rafa III.

=====

Re: 2017/08/26: La Cueva de San Pedrin + Piscina

Publicado por Nordes - 25 Ago 2017 15:10

Hola a todos,

Fer se da de baja de la ruta porque lleva unos días con fiebre.

Un saludo,

Marina

=====

Re: 2017/08/26: La Cueva de San Pedrin + Piscina

Publicado por pelolo - 25 Ago 2017 18:22

Pedro lopez lopez por problema de espalda no puedo asistir a la ruta. Pasarlo muy bien saludos

=====

Re: 2017/08/26: La Cueva de San Pedrin + Piscina

Publicado por fon - 25 Ago 2017 20:22

Hola

Alfonso Molinero

Socio de Oviedo

Me apunto a la ruta

Saludos

=====

Re: 2017/08/26: La Cueva de San Pedrin + Piscina

Publicado por pfbeatriz - 25 Ago 2017 21:27

Buenas noches.

Tomo nota de las incorporaciones y las bajas 😊

Parece que el tiempo mejora un poco... eso esperemos. 😊

Saludos.

Mañana nos vemos. 🍷

Beatriz

=====

Re: 2017/08/26: La Cueva de San Pedrin + Piscina

Publicado por yolanda71 - 26 Ago 2017 16:33

Beatriz los de Gijón llegamos al tren sin problema, espero que la chica de la caída esté bien, muchas gracias por la excursión y por el baño jejejeje, nos vemos en la próxima 😊

=====

Re: 2017/08/26: La Cueva de San Pedrin + Piscina

Publicado por caballosfc - 26 Ago 2017 18:19

Felicitar al guía de la ruta y a los demás componentes de la misma, incluido al curandero por su buen hacer, estupendo día

Saludos

=====

Re: 2017/08/26: La Cueva de San Pedrin + Piscina

Publicado por fmjuanes - 26 Ago 2017 19:54

Hola

Acabo de llegar a casa esquivando la noche por poco, después de unas sidras en Lugones en la compañía estupenda de Luciana y Ronnie. Hoy no me voy a limitar a las típicas felicitaciones, para mí hoy ha sido especial, un 10 para Bea por esta estupendísima ruta, hoy había magia en el ambiente, personas que aparecían con las llaves de las iglesias que visitábamos, voladores, tracas, boda de postín en la de Narzana, climatología perfecta, bañito en la piscina, etc. (espero que todo esto no se deba a que lo escribo bajo los efectos de la sidra 🍷). Hoy he llegado a casa con la sonrisa habitual, pero esta vez me llegaba de oreja a oreja, un auténtico placer compartir pedaladas con tod@s (espero no haberme puesto muy bizcochón 🍪).

Besos y abrazos

Paco y Lorenzín

=====

Re: 2017/08/26: La Cueva de San Pedrin + Piscina

Publicado por Nordes - 26 Ago 2017 21:00

¡¡Hola!!

Quería daros las gracias, lo pasé estupendamente 🍷. Fue una ruta genial. Gracias también por las indicaciones para salir de la Pola, no conseguí llegar a los bailarines del xiringüelu, pero Google Maps me ayudó mucho. Estoy muy contenta por la ruta y porque subí muy bien (y bajé mucho mejor) hasta Caldones.

¡GRACIAS!

=====

2017/08/26: La Cueva de San Pedrin + Piscina

Publicado por Normandia13 - 27 Ago 2017 06:41

Hola gente maja!!! Buenos días!!!

Nos gustaría daros las gracias por todo... Por la ruta, en buen ambiente, por los cuidados recibidos cuando me caí, por las risas, por las mágicas coincidencias jajaja pero en especial por la guía. Bea eres estupenda.

Quiero aprovechar para decir que todo no pasó de un susto jajaja heridas de guerra, cosas que pasan por no quedarme sentanda con el en mi sofá en lugar de hacer una ruta estupenda como la de ayer. Estamos de acuerdo con Paco, ha sido un ruta mágica, con mucho encanto.

Paco gracias por tan agradable compañía, esperamos que hayas llegado bien a casa

=====

Re: 2017/08/26: La Cueva de San Pedrin + Piscina

Publicado por pfbetrix - 27 Ago 2017 19:35

Buenas noches. 🌙

Muchas gracias por todo, me lo pasé estupendamente gracias a la compañía.

Para ser mi primera ruta como guía fue una experiencia muy positiva.

Gracias de nuevo y espero que nos veamos pronto. 🇪🇸

Un abrazo.

Hasta la próxima ruta

=====