

2016/10/02: Vestigios de la contienda

Publicado por Cicloturismo - 25 Sep 2016 01:00

¡¡No apta para ciclistas noveles!!





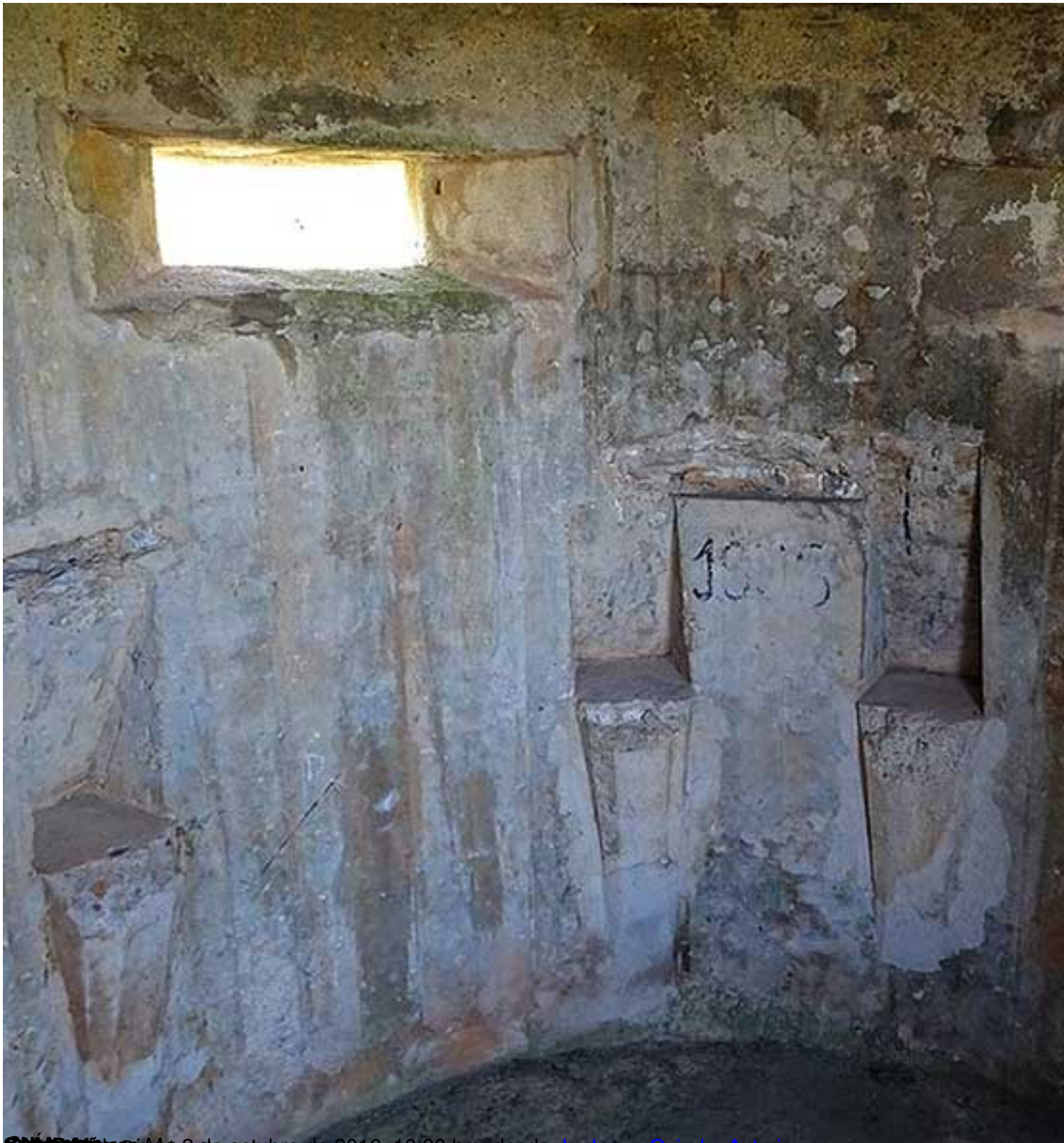

SNARANCO 2 de octubre de 2016, 10.30 hrs. desde [La Losa, Oviedo, Asturias](#) .

Descripción de la ruta.

Asturies ConBici pretende con esta nueva ruta cubrir un vacío que tenía con el concejo de **Oviedo** y su, hasta hoy, olvidado

Monte Naranco

. Monte que forma parte de la pequeña sierra montañosa que protege la ciudad por el norte, y a pesar de sus innumerables tesoros, es una gran desconocida para muchos, pero menos para los ciclista que

frecuentemente disfrutan de su entorno, ya sea por carretera o por sus innumerables pistas.

Durante este recorrido podremos contemplar dos joyas del **arte prerrománico Asturiano**, como son **St a María del Naranco**

y

San Miguel de Lillo

y aprovecharemos también a "descubrir" una serie de vestigios de nuestras tristes y últimas contiendas militares,

la Revolución del 34 y la Guerra Civil

. Veremos casamatas, trincheras y otras construcciones defensivas, algunas de ellas en muy buen estado de conservación y otras más amables como son los neveros o pozos de las nieves, del siglo XIX.

Partiendo de la losa de la estación de Renfe, enseguida llegamos a nuestro primer punto de interés, la **iglesia de San Pedro de los Arcos**

(1910-arte neorrománico) donde apreciaremos proyectiles de cañón incrustados en su fachada. En las cercanías hay una escultura en recuerdo a la joven comunista

Aida de la Fuente

, muerta con 16 años en este lugar en octubre del 34.





~~Foro ACB - Asturias ConBici Generado el: 15 June, 2026, 15:55~~







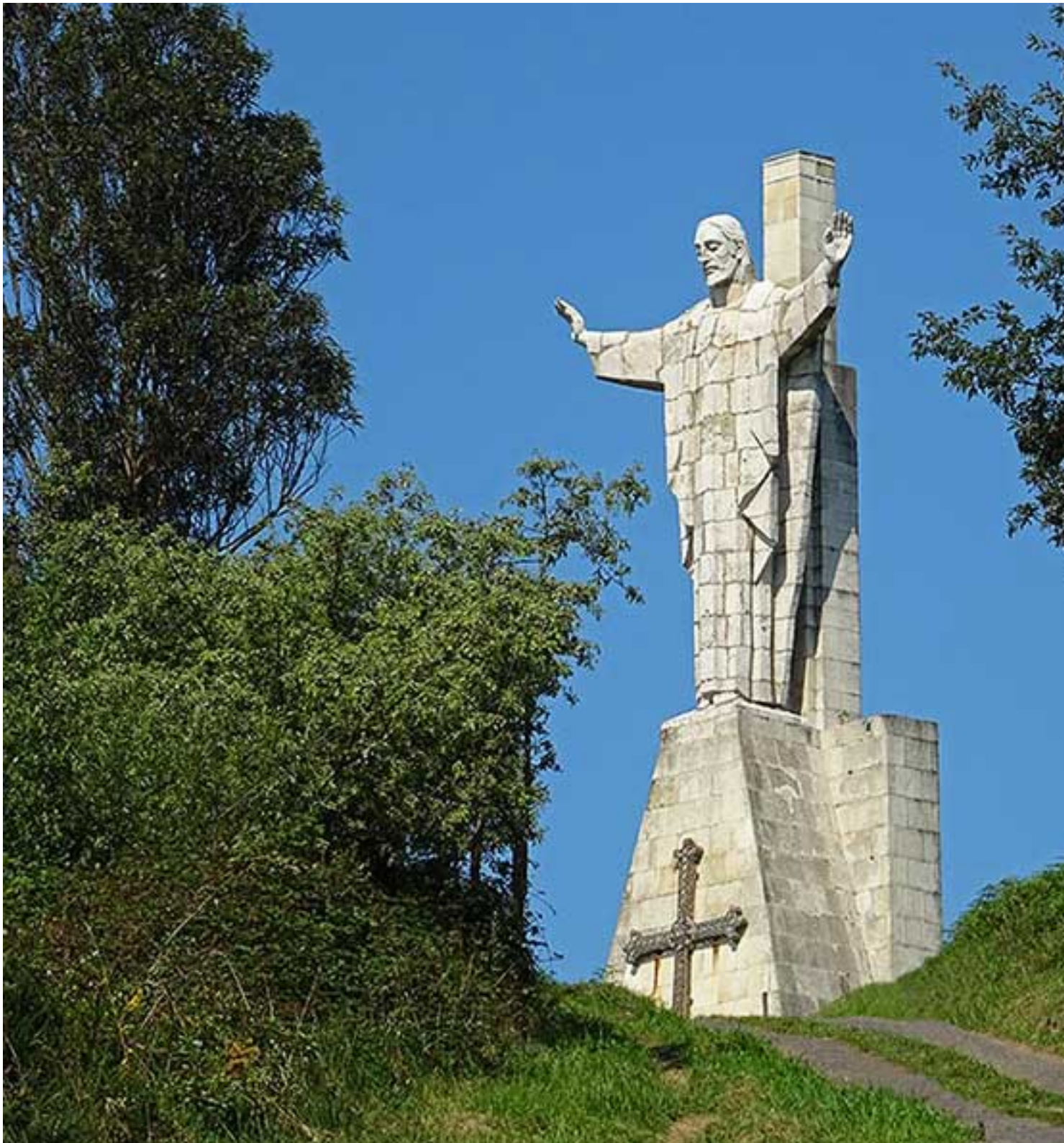



Morancos prerrománicos, Sagrado Corazón de Jesús, nevero y vista de Oviedo desde la falda del









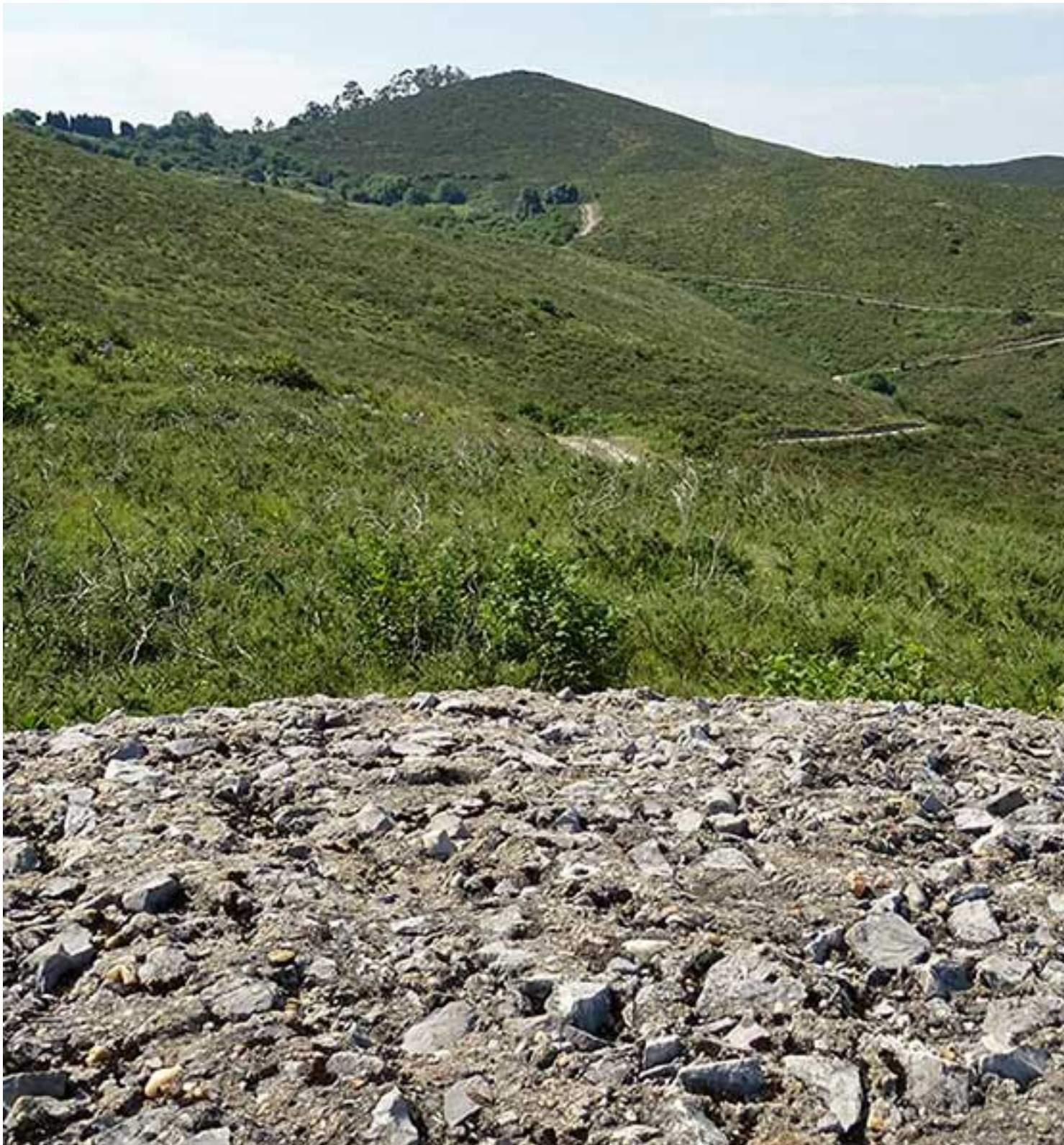





Senda por el Naranco PR.AS.239 y Puente Gallegos sobre el río Nora
Transporte.

A continuación les mostramos algunos horarios de tren para llegar a tiempo al lugar de inicio de la ruta así como los prefijados para la vuelta:

	IDA	VUELTA
--	-----	--------

AVILÉS

- RENFE 9:48h Avilés/estación.

15:30h

GIJÓN

- RENFE 9:30h Sanz Crespo.

15:46h

NOTA: Para facilitar el trabajo del Grupo de Transportes, si se va a utilizar el tren, la fecha límite para indicarlo son a las 22 horas del jueves anterior a la realización de la ruta .

Perfil de la ruta.

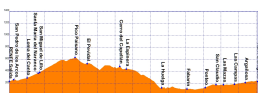

[Ver mapa más grande](#)

Recordatorios, anotaciones.

En resumen:

1. No es apta para noveles, se aconseja cierta preparación física
2. La dureza de la ruta, la marca principalmente la ascensión al Naranco y una serie de subes/bajas.
3. Se recuerda que es una ruta de medio día. Se finalizará sobre las 14 ó 15h.
4. Por el tipo de pista, es preferible bicicleta de montaña.
5. En algunos puntos de la PR.AS.239 hay que tener precaución por la gravilla suelta.
6. Y como siempre se agradece la puntualidad y llevar la bici en buen estado.

La inscripción en estas rutas cicloturistas y/o actividades englobadas en nuestro calendario supone la **aceptación de todas las condiciones** que se indican para poder realizarla, y el conocimiento y aceptación de las "[Políticas de Privacidad de Asturias ConBici](#)" y del "[Documento de Exención de Responsabilidad de ACB](#)" (que al inicio de la misma habrá que firmar, si procede). Estos documentos están disponibles y publicados en nuestra web oficial a través de dichos enlaces.

A la hora de apuntarnos, **indicaremos**: nombre y apellidos (requeridos para el seguro), si soy socio o no, y si vamos a coger el transporte indicado y dónde (por temas de organización).

[Leer Más...](#)

=====

Ruta de medio día del 2 de Octubre de 2016

Publicado por yogastur - 22 Sep 2016 02:55

Hola,

me gustaría apuntarme a la ruta de medio día del 2 de Octubre. Por ahora no soy socia. Qué tendría que hacer?

Gracias

=====

Re: Ruta de medio día del 2 de Octubre de 2016

Publicado por fmjuanes - 22 Sep 2016 06:32

Hola

Tienes que esperar a que se publique en la página web, supongo que el domingo o el lunes que viene.

Saludos

=====

Re: Ruta de medio día del 2 de Octubre de 2016

Publicado por yogastur - 22 Sep 2016 14:09

Ok

Gracias!!

=====

2016/10/02: Vestigios de la contienda

Publicado por acb_web - 25 Sep 2016 08:00

Para **facilitar** la labor de las personas VOLUNTARIAS encargadas de gestionar las inscripciones de las rutas se recuerda que la mejor manera es poner la información por líneas así es mucho más visual y facilitamos la labor de las personas voluntarias.

Ejemplo.

Nombre y apellidos

Si eres soci@ o no

Si vas usar transporte o no y desde donde

Otra línea para preguntar o poner la información que creas necesaria.

GRACIAS por colaborar con l@s voluntarias.

Asturies ConBici

=====

Re: 2016/10/02: Vestigios de la contienda

Publicado por Cicloturismo - 25 Sep 2016 08:50

¡¡BIEN, nos vamos al Naranco!!

Asturies ConBici quiere compartir contigo algo de historia y esta ruta con la mítica ascensión al Monte Naranco. Subiremos por carretera, como los grandes del ciclismo, pero una vez arriba... 😊

...no os asustéis, "disfrutaremos bajando por buenas pistas". 😊

¡¡Nos vemos!!

=====

2016/10/02: Vestigios de la contienda

Publicado por PedroAM - 26 Sep 2016 22:35

Nos apuntamos:

Pedro Alvarez y Marian Dávila

Socios de Oviedo.

No utilizamos tren.

Nos vemos

=====

Re: 2016/10/02: Vestigios de la contienda

Publicado por yogastur - 27 Sep 2016 13:47

Hola,

me gustaría apuntarme a la ruta del domingo día 2. Soy de Oviedo, y no soy socia. Qué tengo que hacer? Gracias 😊

=====

Re: 2016/10/02: Vestigios de la contienda

Publicado por Cicloturismo - 27 Sep 2016 14:24

Sólo tienes que leer lo que pone más arriba y seguir las indicaciones:

Nombre y apellidos

Si eres soci@ o no

Si vas usar transporte o no y desde donde

Otra línea para preguntar o poner la información que creas necesaria.

Saludos

=====

Re: 2016/10/02: Vestigios de la contienda

Publicado por yogastur - 27 Sep 2016 14:41

Me apunto

Yolanda García Benítez

No soy socia

No usaré transporte

¿Es obligatorio el casco?

=====

Re: 2016/10/02: Vestigios de la contienda

Publicado por Cicloturismo - 27 Sep 2016 15:04

La normativa de Tráfico establece la obligatoriedad del uso del casco para los ciclistas en las vías interurbanas y, en el caso de los menores de 16 años en las urbanas también, en caso de incumplimiento te pueden multar. Desde el Grupo de Cicloturismo recomendamos su uso, si bajando por una pista, donde Tráfico no tiene competencia, te caes te vas ha hacer el mismo daño sea obligatorio o no. Esperamos que disfrutes de tu primera experiencia con ACB.

Saludos

Grupo de Cicloturismo

=====

Re: 2016/10/02: Vestigios de la contienda

Publicado por Mihaela - 27 Sep 2016 17:10

Hola

Me apunto a la ruta.

Nicolaev Mihaela

Socia, de Oviedo.

No utilizo tren.

Saludos.

=====

Re: 2016/10/02: Vestigios de la contienda

Publicado por Blanca - 27 Sep 2016 21:00

Hola...

Me apunto a la ruta

Blanca Pañeda

Socia de Oviedo.

No utilizo tren.

Saludos

=====

Re: 2016/10/02: Vestigios de la contienda

Publicado por GasPar - 28 Sep 2016 15:07

Me apunto.

Gaspar

No socio

Tren desde Gijón.

=====

Re: 2016/10/02: Vestigios de la contienda

Publicado por Alberto Quiñones - 28 Sep 2016 17:49

Aunque a veces se nos olvida, recordar que es importante llevar la bici revisada.

Creo que es importante llevar los frenos a punto.

Que no todo va a ser subir..... 🟡

Pasarlo bien.

Un saludo

=====

2016/10/02: Vestigios de la contienda

Publicado por pili - 28 Sep 2016 19:35

Buenas noches , nos unimos a la ruta

José Isidro(Oviedo socio)

Pili luis (Avilés socia)

Ida y vuelta en tren desde Avilés

=====

Re: 2016/10/02: Vestigios de la contienda

Publicado por Isolina - 29 Sep 2016 07:10

Hola, puede que os acompañe en esta ruta.

Isolina Braña

Socia de Oviedo

No necesito tren.

=====

Re: 2016/10/02: Vestigios de la contienda

Publicado por xixonman - 29 Sep 2016 10:01

Carlos García

Socio de Gijón

Cojo RENFE a las 9.30.

Voy con bono del CTA quien quiera puede sumarse al mismo desde Gijón para la IDA.

Probablemente no acabe la ruta y me vaya antes...AVISO al guía de dicha circunstancia si es que llega a darse, en aplicación de las NORMAS que rigen sobre la salidas....

Saludos pues.....

=====

Re: 2016/10/02: Vestigios de la contienda

Publicado por JMHN - 29 Sep 2016 15:15

Me apunto a la contienda....digo, a la ruta.

José Manuel Hernández

Socio de Oviedo

Sin transporte

Hasta el domingo.

=====

Re: 2016/10/02: Vestigios de la contienda

Publicado por GasPar - 29 Sep 2016 15:27

xixonman escribió:

Carlos García

Socio de Gijón

Cojo RENFE a las 9.30.

Voy con bono del CTA quien quiera puede sumarse al mismo desde Gijón para la IDA.

Probablemente no acabe la ruta y me vaya antes...AVISO al guía de dicha circunstancia si es que llega a darse, en aplicación de las NORMAS que rigen sobre la salidas....

Saludos pues.....

Me sumo pues, nos vemos en la estación. Un saludo.

=====

Re: 2016/10/02: Vestigios de la contienda

Publicado por catramundia - 29 Sep 2016 16:28

HOLA.Emilia Camblor,socia.Tren desde Gijon ida y vuelta.Saludos

=====

2016/10/02: Vestigios de la contienda

Publicado por angeljh - 29 Sep 2016 17:09

Ángel Jardón

Socio

En tren, desde Gijón (Sanz Crespo)

Ida y vuelta.

=====

Re: 2016/10/02: Vestigios de la contienda

Publicado por Fredo - 29 Sep 2016 18:35

Nos apuntamos Beatriz Paz y Fredo Rato

Socios

No utilizaremos transporte

Hasta el domingo

=====

Re: 2016/10/02: Vestigios de la contienda

Publicado por oviedo - 29 Sep 2016 18:40

Hola Fon...

Me apunto a "sufrir "un poco y disfrutar un mucho de esta contienda.

No necesito transporte

No socia

=====

Re: 2016/10/02: Vestigios de la contienda
Publicado por Karina - 29 Sep 2016 18:46

Me apunto a junto con los pata negra 🍷
a combatir las cuestas del Naranco

Karina Bermúdez; socia de Oviedo.

=====