

2015/02/28: De Oviedo a Gijón tranquilamente

Publicado por Cicloturismo - 21 Feb 2015 22:50

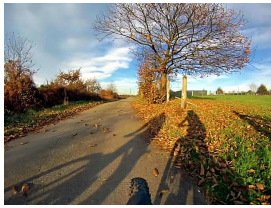

Otoño por los caminos de Pruvia

GUÍA: Isabel

SALIDA: sábado 28 febrero 2015, 10.30 hrs desde [Estación RENFE Oviedo / Uría](#) .

LLEGADA: Gijón.

DURACIÓN: media mañana.

DISTANCIA: 32 km.

Descripción de la ruta.

Muchos/as sois los/as que nos habéis pedido trayectos seguros para conectar las grandes urbes, sin sobresaltos, grandes cuestas y sin mucho tráfico. Pues bien, ésta es vuestra oportunidad para aquellos que quieran ahorrarse unos eurillos al asistir a nuestras rutas que parten de Gijón. Así que déjense guiar por Alberto en este trayecto de poco más de 2 horas de sillín por polígonos, carreteras secundarias y locales mayoritariamente aunque con algún que otro camino en perfecto estado de por medio.

Partiremos de **Oviedo** en dirección hacia **Cerdeño** para, a través del **polígono industrial del Espiritu**

Santo

, llegar al inicio del **Parque**

Principado

, más concretamente a la rotonda del

IKEA

. Atravesaremos el túnel que salva la autovía para coger la

senda de La Corredoria

hacia la parte alta de

Paredes

y llegar así a Lugones. Les sorprenderán que en un lugar tan remoto exista caballerizas y una escuela de equitación. Cosas de la vida.

En **Lugones** tomaremos las callejuelas del **polígono del Castro** que van paralelas a la vía del tren para llegar hasta **Fonciello**. Si aquí

miran hacia atrás, tendrán unas

fabulosas vistas del Aramo

y de algún que otro cartel del Casino de Asturias que pasan indiferentes al ganado vacuno.

Si se fijan durante nuestro pedalear hacia Pruvia —concretamente a la **cuesta de El Ricao** situada en plena carretera que comunica Llanera con ésta— verán que la vegetación es frondosa. Esto es debido a que tenemos cercano el arroyo de Robledo o también conocido como río Noreña, afluente del Nora a la altura de las instalaciones deportivas ovetenses de El Requexón.

Llegados a la rotonda de la ITV seguiremos dirección **Pruvia** de Arriba para empezar ya la segunda parte de la ruta con una gran bajada y que, aunque hay alguna que otra subida, éstas son perfectamente superables sabiendo gestionar la inercia. Pasaremos por la

Venta del Jamón

, suculento restaurante, pero no se despisten, enfrente está la

fuelle de La Fuécara

—algo tendrán sus aguas si es donde la gente de Pruvia, parte de la de La Barganiza así como ciertos de Lugones viene a coger agua para beber en sus casas—.



Abadía de San Juan Bautista

Se nos olvidó decir que estamos en plena AS-18. Aunque está descargada de tráfico gracias a la nueva AS-II, no nos es excusa para despreocuparnos de los peligros ya que carece de arcén. A medida que nos acerquemos a **Sotiello** la carretera será cada vez más botosa, pero a su vez más bonita ya que en

este enclave se sitúa la **Abadía de San Juan Bautista**, en **Cenero**, uno de los pocos templos con un altar en el exterior, pero también el sepulcro de una de las familias más influyentes de la Edad Media en la zona, los Valdés.

Para aquellos que quieran un poco de cuesta, recomendamos fuera de ruta subir hasta la **villa romana de Veranes** 0

el **centro de seguridad Marítima Jovellanos**, desde donde tendrán unas vistas fabulosas del embalse de San Andrés de Tacones —en el valle— y del monte Areo o del Fario —como montañas próximas—.

A la altura del **polígono industrial de Somonte**, huiremos del tráfico para entrar a **Tremañes** por el **polígono Industrial Máximo Vega** en el que cuando pasen por una de sus calles se sorprenderán de una curiosidad político-lingüística.



Por el bonito parque de Moreda

Un ultimo empujón para cruzar hacia el barrio de La Calzada, salvando por debajo las vías del tren y la estación, llegando a la de Gijón por el carril-bici del bonito **parque de Moreda**, en el que quizás la **Torre de La Memoria** —una escultura de Francisco Fresno— sea su máxima expresión.

Perfil de la ruta.

No disponible.

Transporte.

A continuación les mostramos algunos horarios de tren para llegar a tiempo al lugar de inicio de la ruta así como los prefijados para la vuelta:

	IDA	VUELTA
--	-----	--------

AVILÉS

- RENFE 9.48h Avilés/estación. (directo sin transbordo).

- RENFE Gijón 13.30h, 14.30h, 15.30h (y cada hora. Transbordo en Villabona)
- FEVE Gijón 13.31h, 14.03h

GIJÓN

- FEVE 9.45h Sanz Crespo. (Llegada 10.18h)
- RENFE 9.30h Sanz Crespo. (Llegada 10.02h)

OVIEDO

- RENFE Gijón 13.30h, 14.30h
- FEVE Gijón 13.45h, 14.45h

NOTA: Para facilitar el trabajo del Grupo de Transportes, si se va a utilizar el tren, la fecha límite para indicarlo son a las 22 horas del jueves anterior a la realización de la ruta.

Recordatorios, anotaciones y enlaces.

Pararemos en Soto de Llanera, en La Venta del Jamón o en Venta de Puga o enfrente de la abadía de Genero a tomar el pinchín de media mañana dependiendo de como vayamos de tiempo. Será por sitios...

La inscripción en estas rutas cicloturistas y/o actividades englobadas en nuestro calendario supone la **aceptación de todas las condiciones**

que se indican para poder realizarla, y el conocimiento y aceptación de las "[Declaración de Exención de Responsabilidad de ACB en las Actividades de Asturias ConBici](#)" y del "[Documento de Exención de Responsabilidad de ACB](#)" (que al inicio de la misma habrá que firmar, si procede). Estos documentos están disponibles y publicados en nuestra web oficial a través de dichos enlaces.

A la hora de apuntarnos, **indicaremos:** nombre y apellidos (requeridos para el seguro), si soy socio o no, y si vamos a coger el transporte indicado y dónde (por temas de organización).

[Leer Más...](#)

=====

2015/02/28: De Oviedo a Gijón tranquilamente

Publicado por Cicloturismo - 22 Feb 2015 17:03

Bonita y fácil ruta. Una de las mejores maneras de ir de Oviedo a Gijón.

=====

Re: 2015/02/28: De Oviedo a Gijón tranquilamente

Publicado por marino - 23 Feb 2015 10:45

Hola, Paz Fernandez y yo mismo, Marino Rodríguez nos apuntamos a esta salida. Saldremos de Gijón en el tren de las 9,45h. Somos socias.

Saludos

=====

Re: 2015/02/28: De Oviedo a Gijón tranquilamente

Publicado por Clara Mª - 23 Feb 2015 11:32

Me apunto a esta ruta que promete hacerse tranquilamente...Eso espero.

Salgo de Gijón a las 9.45h.

=====

Re: 2015/02/28: De Oviedo a Gijón tranquilamente

Publicado por xixonman - 23 Feb 2015 19:00

Cojo IDA el FEVE en Gijón, a las 9.45.....y se puede ir con el bono mío quien guste y llegue puntual....el que no ya sabe lo que le pasará.....

Saludos,

Xixonman

=====

salida sábado

Publicado por catramundia - 25 Feb 2015 00:03

Hola. Emilia Camblor, socia, salgo en tren desde Gijón a la salida del sábado, si la lumbalgia me lo permite jjajji.

=====

Re: 2015/02/28: De Oviedo a Gijón tranquilamente

Publicado por Kike Gonzalez - 25 Feb 2015 10:43

Kike González, socio, voy en tren desde Llanera a Oviedo y volveré en tren desde Gijón, pero a una hora indeterminada.

=====

Re: 2015/02/28: De Oviedo a Gijón tranquilamente

Publicado por mariame - 25 Feb 2015 10:50

Hola

María Menéndez Garcia, socia. Salgo desde Oviedo y vuelvo en tren pero no se a qué hora.

=====

2015/02/28: De Oviedo a Gijón tranquilamente

Publicado por oviedo - 25 Feb 2015 11:03

Hola Isa,

Apuntame a la ruta, ida y vuelta por mi cuenta. Espero que nos de tregua el tiempo!!

Mar Gonzalez de Oviedo (socia)

=====

2015/02/28: De Oviedo a Gijón tranquilamente

Publicado por angels - 25 Feb 2015 18:01

Hola, soy Ángeles socia de Oviedo. Me apunto y quiero tren para la vuelta desde Gijón.

=====

2015/02/28: De Oviedo a Gijón tranquilamente

Publicado por Pedro Alonso - 25 Feb 2015 18:55

Somos Pedro y Conchi, no somos socios pero queríamos participar en la actividad. Iríamos directamente a la RENFE de Oviedo y volveríamos de Gijón por nuestra cuenta. Un saludo.

=====

2015/02/28: De Oviedo a Gijón tranquilamente

Publicado por Pedro Alonso - 25 Feb 2015 19:01

Perdón, olvidé los apellidos. Los nombres son Pedro Alonso García y Concepción Olea Pérez.

=====

Re: 2015/02/28: De Oviedo a Gijón tranquilamente

Publicado por Clara M^ª - 26 Feb 2015 09:47

Se apunta Yelitza. Sale de Gijón a las 9:45h.

=====

Re: 2015/02/28: De Oviedo a Gijón tranquilamente

Publicado por josuko 13 - 26 Feb 2015 09:49

Hola isabel me apunto soy jose luis castro socio el trasporte por mi cuenta soy de oviedo 🍌

=====

Re: 2015/02/28: De Oviedo a Gijón tranquilamente

Publicado por Clara M^ª - 26 Feb 2015 09:59

Se apunta Yelitza de Gijón. Coge el tren de las 9.45h.

=====

Re: 2015/02/28: De Oviedo a Gijón tranquilamente

Publicado por carmensuve - 26 Feb 2015 13:19

Carmen Suarez de la Corredoria socia regreso por mi cuenta

=====

2015/02/28: De Oviedo a Gijón tranquilamente

Publicado por fon - 26 Feb 2015 17:31

Hola

Alfonso Molinero, socio de Oviedo. Regreso en tren

Saludos

=====

Re: 2015/02/28: De Oviedo a Gijón tranquilamente

Publicado por xixonman - 26 Feb 2015 17:40

Si el sábado está lloviendo no iré a la ruta...en el caso de ir estaré a las 9.35 para coger el FEVE desde Gijón a las 9.45...El domingo dan bueno....así que en esa seguro que nos vemos, je, je, je....

Saludos

=====

Re: 2015/02/28: De Oviedo a Gijón tranquilamente

Publicado por anrorey - 26 Feb 2015 19:04

Hola. Soy Angel Rodriguez, socio de Oviedo y me apunto a la salida del sábado desde Oviedo a Gijón. Volveré de Gijón por mi cuenta.

Saludos

=====

Re: 2015/02/28: De Oviedo a Gijón tranquilamente

Publicado por isabel - 26 Feb 2015 19:14

Hola a todos. Que bien somos unos cuantos. La ruta sigue adelante.

PASO LISTA:

- PAZ Y MARINO SOCIOS TREN IDA
- CLARA MARIA SOCIA TREN IDA
- XIXONMAN SOCIO TREN IDA???
- EMILIA CAMBLOR SOCIA TREN IDA
- KIKE GLEZ SOCIO TREN LLANERA IDA Y TREN GIJONVUELTA
- MARIA MENENDEZ SOCIA TREN GIJON VUELTA
- MAR SOCIA
- ANGELES SOCIA TREN GIJON VUELTA
- PEDRO Y CONCHI NO SOCIOS
- YELITZA SOCIA TREN GIJON IDA
- JOSE LUIS CASTRO SOCIO
- CARMEN SUAREZ SOCIO
- ALFONSO MOLINERO SOCIO TREN VUELTA

- ANGEL RODRIGUEZ SOCIO

- MAITE NO SOCIA.

Gracias por apuntaros. El tren creo que cojeremos el de las 14.30.Nos vemos el sabado en la Renfe. ☺

Re: 2015/02/28: De Oviedo a Gijón tranquilamente

Publicado por Alberto Quiñones - 26 Feb 2015 19:33

Buenas, Isa.

Si fuera o fuese, a la ruta. "Tiempo verbal, futuro impreciso", me incorporaría a la misma, en algún punto del recorrido.

Vuelta en tren.

Alberto Quiñones. Socio.

Re: 2015/02/28: De Oviedo a Gijón tranquilamente

Publicado por Javiles - 26 Feb 2015 19:44

Hola, soy Javier Nuñez,socio, voy desde Aviles en Renfe, y vuelvo desde Gijon en Feve.

Saludos

Re: 2015/02/28: De Oviedo a Gijón tranquilamente

Publicado por Alfrex - 26 Feb 2015 20:39

Alfredo Herrán, socio Oviedo. Me apunto, tren para vuelta

Re: 2015/02/28: De Oviedo a Gijón tranquilamente

Publicado por COLUE - 26 Feb 2015 20:50

Hola. Ramón -no socio- me incorporo en la glorieta de Ikea. A la vuelta en tren.

Re: 2015/02/28: De Oviedo a Gijón tranquilamente

Publicado por Davidd - 26 Feb 2015 21:09

Hola.

Me apunto a la ruta 📍

David Ripoll

Socio de Oviedo

Vuelta por mí cuenta.

Nos vemos el sábado.
