

2014/05/03: Vías verdes de Priañes y Palacio Quinzanas

Publicado por Cicloturismo - 27 Abr 2014 13:40



Palacio de Los Francos, Quinzanas (Pravia)

GUÍA: Karina (tfno. 637760981)

SALIDA: sábado 3 de Mayo de 2014, 10.30 hrs. desde [Estación RENFE Oviedo / Uría](#) .

LLEGADA: Pravia.

DURACIÓN: día entero.

DISTANCIA: 46 km.

TRANSPORTE (tren):

- AVILÉS: RENFE 9.48 h.
- GIJÓN: RENFE 9.30 h. San Crespo.
- GIJÓN: FEVE 9.45 h. San Crespo.

Descripción de la ruta.

Esta ruta cicloturista nos transportará por tierras carbayonas, reguerinas, mosconas y pravianas para grabar en nuestras retinas, entre otras cosas, **la iglesia prerrománica de San Pedro de Nora** (del siglo IX), los embalses/presas y

meandros del río Nora

y el

Palacio de Los Francos

e Iglesia de Santa María en

Quinzanas

. En el camino tomaremos la bonita

vía verde de Priañes

para bajar hasta el entronque que el

río Nora

hace con el

río Nalón

tras la central hidroeléctrica del mismo nombre.

Salvo 200 metros, los pequeños trozos de pista que haremos no ofrecen ninguna dificultad. Por no poderse evitar de ninguna manera, también conviene extremar la precaución en el tramo que va entre Grado y Sandiche, unos 5 kilómetros, que haremos por carretera general sin arcén y con tráfico. El resto son tranquilas carreteras secundarias.

Saldremos de la capital carbayona vigilados por Peña Lampaya en dirección a **San Claudio**, la cual destaca por su

fábrica de loza

y el trágico desenlace de su monasterio/iglesia reducida a escombros por los hechos acontecidos en la historia. Caleyando por una alternativa descubierta gracias a nuestros socios Alfredo y Carlos, y que nos hace evitar la subida tonta y el tráfico hacia Escamplero para bajar luego a San Pedro de Nora.

Como decimos, es un tramo fácil de perfil y en bajada, si bien, en ella hay que tener un cierto cuidado, pues un corto trozo de la pista que baja al río Nora está algo mal, concretamente el camino de servicio posterior a las casas de

El Pedreru

y que va paralelo a la autovía de Grado hasta cruzarla por debajo. En este punto, y por su pendiente, se **RECOMENDARÁ** a los que estén más verdes que bajen **ANDANDO**. Antes, las tranquilas localidades de Villaverde, Oteruelo y Cotayón.

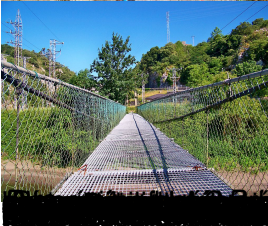
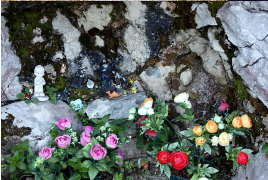

Www.1000lugares.com

Www.1000lugares.com

Www.1000lugares.com



Perfil de la ruta.

No disponible.

Recordatorios, anotaciones y enlaces.

Los tramos en general no superan el kilómetro de desnivel, salvo la subida a Priañes (1260 en concreto) pero asumible y el tramo entre Sandiche y la bajada al río con algunos sube-bajas que habrá que tomar con calma. Los pequeños trozos de pista que haremos no representan ninguna dificultad de pedaleo (son llanos o en bajada), salvo el tramo de salida de Vega de Grado, donde hay unos 200 metros algo dificultosos al ser en subida. No se preocupen si tienen que caminar algún trozo, pues hay tiempo más que de sobra y el kilometraje para todo un día es corto. Esta ruta al igual que el resto ha sido estudiada con detalle para evitar las cuestas al máximo.

Transporte para volver: una vez llegados a Pravia cogeremos el FEVE. Los de Oviedo a las 18.30 y, los de Gijón y Avilés a las 18.48 horas.

La inscripción en estas rutas cicloturistas y/o actividades englobadas en nuestro calendario supone la **aceptación de todas las condiciones**

que se indican para poder realizarla, y el conocimiento y aceptación de las "[Nada es gratis](#)" y "[Entendimiento de las reglas de Asturias ConBici](#)" y del "[Documento de Exención de Responsabilidad de ACB](#)" (que al inicio de la misma habrá que firmar, si procede). Estos documentos están disponibles y publicados en nuestra web oficial a través de dichos enlaces.

A la hora de apuntarnos, **indicaremos:** nombre y apellidos (requeridos para el seguro), si soy socio o no, y si vamos a coger el transporte indicado y dónde (por temas de organización).

[Leer Más...](#)

=====

2014/05/03: Vías verdes de Priañes y Palacio Quinzanas

Publicado por Jerobra - 04 May 2014 14:04

plus.google.com/photos/11507689040742358.../6009567262432695105

Ahora más fotos (o no). En to casu, salú.

=====

2014/05/03: Vías verdes de Priañes y Palacio Quinzanas

Publicado por Jerobra - 04 May 2014 14:20

Creo q aun no. toy hasta'l moñu, de mome to no lo intento más.

Salú

=====

2014/05/03: Vías verdes de Priañes y Palacio Quinzanas

Publicado por Jerobra - 04 May 2014 21:15

Creo que aun no he solucionado el problema, pero, por si acaso, un nuevo intento. Si hubiera EUREKA, hacédmelo saber, please.

plus.google.com/photos/11507689040742358...hkey=CKukueWmscTlmgE

=====

Re: 2014/05/03: Vías verdes de Priañes y Palacio Quinzanas

Publicado por Crescendo - 04 May 2014 21:21

Jerobra escribió:

Creo que aun no he solucionado el problema, pero, por si acaso, un nuevo intento. Si hubiera EUREKA, hacédmelo saber, please.

plus.google.com/photos/11507689040742358...hkey=CKukueWmscTlmgE

Conseguido¡!!!! 🙄

=====

2014/05/03: Vías verdes de Priañes y Palacio Quinzanas

Publicado por oviedo - 05 May 2014 06:54

Gracias a todos por este día! buen ambiente y buena gente como siempre! A karina por ser una excelente guía, al fotografo(al final conseguimos ver esas fotos tan chulas)...y sobre todo a los que vinimos hasta Oviedo..por hacerlo posible y animarme en todo momento

=====

Re: 2014/05/03: Vías verdes de Priañes y Palacio Quinzanas

Publicado por Paco Alvarez - 05 May 2014 15:28

Precioso día; donde la Karina tuvo un fallo garrafal; se olvido algo muy importante, que será?

Por el resto, la gente y demás; muy bien,

=====

Re: 2014/05/03: Vías verdes de Priañes y Palacio Quinzanas

Publicado por Paco Alvarez - 05 May 2014 15:31

felicidades

=====

Re: 2014/05/03: Vías verdes de Priañes y Palacio Quinzanas

Publicado por josuko 13 - 09 May 2014 13:04

gracias karina por una ruta excelente me encanto repetir ya estoy esperando para el proximo año 🍷

=====