

2014/05/03: Vías verdes de Priañes y Palacio Quinzanas

Publicado por Cicloturismo - 27 Abr 2014 13:40



Palacio de Los Francos, Quinzanas (Pravia)

GUÍA: Karina (tfno. 637760981)

SALIDA: sábado 3 de Mayo de 2014, 10.30 hrs. desde [Estación RENFE Oviedo / Uría](#) .

LLEGADA: Pravia.

DURACIÓN: día entero.

DISTANCIA: 46 km.

TRANSPORTE (tren):

- AVILÉS: RENFE 9.48 h.
- GIJÓN: RENFE 9.30 h. San Crespo.
- GIJÓN: FEVE 9.45 h. San Crespo.

Descripción de la ruta.

Esta ruta cicloturista nos transportará por tierras carbayonas, reguerinas, mosconas y pravianas para grabar en nuestras retinas, entre otras cosas, **la iglesia prerrománica de San Pedro de Nora** (del siglo IX), los embalses/presas y

meandros del río Nora

y el

Palacio de Los Francos

e Iglesia de Santa María en

Quinzanas

. En el camino tomaremos la bonita

vía verde de Priañes

para bajar hasta el entronque que el

río Nora

hace con el

río Nalón

tras la central hidroeléctrica del mismo nombre.

Salvo 200 metros, los pequeños trozos de pista que haremos no ofrecen ninguna dificultad. Por no poderse evitar de ninguna manera, también conviene extremar la precaución en el tramo que va entre Grado y Sandiche, unos 5 kilómetros, que haremos por carretera general sin arcén y con tráfico. El resto son tranquilas carreteras secundarias.

Saldremos de la capital carbayona vigilados por Peña Lampaya en dirección a **San Claudio**, la cual destaca por su

fábrica de loza

y el trágico desenlace de su monasterio/iglesia reducida a escombros por los hechos acontecidos en la historia. Caleyando por una alternativa descubierta gracias a nuestros socios Alfredo y Carlos, y que nos hace evitar la subida tonta y el tráfico hacia Escamplero para bajar luego a San Pedro de Nora.

Como decimos, es un tramo fácil de perfil y en bajada, si bien, en ella hay que tener un cierto cuidado, pues un corto trozo de la pista que baja al río Nora está algo mal, concretamente el camino de servicio posterior a las casas de

El Pedreru

y que va paralelo a la autovía de Grado hasta cruzarla por debajo. En este punto, y por su pendiente, se RECOMENDARÁ a los que estén más verdes que bajen ANDANDO. Antes, las tranquilas localidades de Villaverde, Oteruelo y Cotayón.

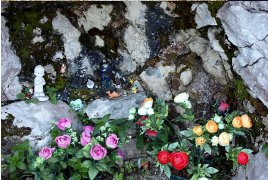

Www.1000lugaresdeAsturias.com

Www.1000lugaresdeAsturias.com

Www.1000lugaresdeAsturias.com



Perfil de la ruta.

No disponible.

Recordatorios, anotaciones y enlaces.

Los tramos en general no superan el kilómetro de desnivel, salvo la subida a Priañes (1260 en concreto) pero asumible y el tramo entre Sandiche y la bajada al río con algunos sube-bajas que habrá que tomar con calma. Los pequeños trozos de pista que haremos no representan ninguna dificultad de pedaleo (son llanos o en bajada), salvo el tramo de salida de Vega de Grado, donde hay unos 200 metros algo dificultosos al ser en subida. No se preocupen si tienen que caminar algún trozo, pues hay tiempo más que de sobra y el kilometraje para todo un día es corto. Esta ruta al igual que el resto ha sido estudiada con detalle para evitar las cuestas al máximo.

Transporte para volver: una vez llegados a Pravia cogeremos el FEVE. Los de Oviedo a las 18.30 y, los de Gijón y Avilés a las 18.48 horas.

La inscripción en estas rutas cicloturistas y/o actividades englobadas en nuestro calendario supone la **aceptación de todas las condiciones** que se indican para poder realizarla, y el conocimiento y aceptación de las "[Nada es gratis](#)" y "[Nada es gratis](#)" de las personas de Asturias ConBici y del "[Documento de Exención de Responsabilidad de ACB](#)" (que al inicio de la misma habrá que firmar, si procede). Estos documentos están disponibles y publicados en nuestra web oficial a través de dichos enlaces.

A la hora de apuntarnos, **indicaremos:** nombre y apellidos (requeridos para el seguro), si soy socio o no, y si vamos a coger el transporte indicado y dónde (por temas de organización).

[Leer Más...](#)

=====

2014/05/03: Vías verdes de Priañes y Palacio Quinzanas

Publicado por PedroAM - 30 Abr 2014 23:31

Hola. Nos apuntamos dos más, Pedro Álvarez y Marian Davila. Socios, salimos de Oviedo y volvemos en tren.

Saludos

=====

2014/05/03: Vías verdes de Priañes y Palacio Quinzanas

Publicado por oviedo - 01 May 2014 08:04

Hola...Me apunto a la ruta..Mar González..socia..salgo de Oviedo y en principio vuelvo en tren,salvo que la hora y las fuerzas me permitiesen rodar un poco más a la vuelta.

=====

2014/05/03: Vías verdes de Priañes y Palacio Quinzanas

Publicado por Sara - 01 May 2014 13:22

Hola!! Me apunto a la ruta. Soy socia y salgo ya desde Oviedo. Es posible que vaya con acompañante, pero no puedo confirmarlo todavía.

Gracias y un saludo!

=====

Re: V. V. Prianes - Palacio Quinzanas 03/Mayo/2014

Publicado por xixonman - 01 May 2014 14:15

ok aleydisss

=====

Re: 2014/05/03: Vías verdes de Priañes y Palacio Quinzanas

Publicado por xixonman - 01 May 2014 14:17

Okis Emi quedas incluida...

=====

Re: 2014/05/03: Vías verdes de Priañes y Palacio Quinzanas

Publicado por Jerobra - 01 May 2014 19:16

Jesús de la Roza. Socio de Gijón. Me apunto. ¿Queda sitio en el tren de FEVE de las 9.45? Si no hay sitio y me lo podeis decir lo agradecería, pues entonces tendría que coger el tren de RENFE.

Salú.

=====

Re: 2014/05/03: Vías verdes de Priañes y Palacio Quinzanas

Publicado por Jerobra - 01 May 2014 19:22

Se me olvidó decir que vuelvo en tren.

Si he contado bien, ya hay cinco personas, al menos, que se apuntaron desde Gijón antes que yo. Entiendo que ya no hay bono, pero ¿hay plaza en el tren de FEVE?

Jesús

=====

2014/05/03: Vías verdes de Priañes y Palacio Quinzanas

Publicado por musgo - 01 May 2014 19:36

Hola.

Manuel antonio alvarez, socio y Maria Luisa Garcia, no socia. Nos apuntamos a la ruta y volvemos en tren a Oviedo.

Gracias y un saludo

=====

2014/05/03: Vías verdes de Priañes y Palacio Quinzanas

Publicado por vanecar69 - 01 May 2014 20:16

hola,somos pedro y vanesa,no socios,nos apuntamos y volvemos en tren a oviedo saludos

=====

Re: 2014/05/03: Vías verdes de Priañes y Palacio Quinzanas

Publicado por caste - 01 May 2014 21:56

Hola, José Manuel Pérez Castelao, de Oviedo, socio, no necesito transporte. Saludos!

=====

Re: 2014/05/03: Vías verdes de Priañes y Palacio Quinzanas

Publicado por xixonman - 02 May 2014 07:04

No hay problema Jesús cabes en el bono, yo lo cojo en La Calzada y voy con Teresa (no me importa madrugar un poco más....)
)..Ala a ser felices....
.

El bono lo tiene OLGA, arreglais cuentas con ella. Le teneis que pagar por el billete en ida y vuelta 4.20.

Saludos,

xixonman

=====

2014/05/03: Vías verdes de Priañes y Palacio Quinzanas

Publicado por perseo - 02 May 2014 16:04

Hola, Me apunto a la ruta, Eugenio Sola Glez. socio de Oviedo, vuelvo en tren desde Pravia.

=====

Re: 2014/05/03: Vías verdes de Priañes y Palacio Quinzanas

Publicado por angels - 02 May 2014 19:48

Karina buenas noches, hasta ahora no he podido confirmar la asistencia a la ruta de mañana. Angeles socia de oviedo. Necesito tren para la vuelta. Si hay problemas para el tren de vuelta me lo comunicas.

=====

FEVE CERRADO: Vías verdes de Priañes y Palacio Quinzanas

Publicado por xixonman - 02 May 2014 20:19

De Oviedo no puede ir nadie más con FEVE, el cupo está cerrado.....de Gijón y Avilés puede apuntarse un par mas si gustan...

Saludos,

Grupo De Transportes

=====

FEVE CERRADO OVIEDO: Vías verdes de Priañes y Palacio Quinzanas

Publicado por xixonman - 02 May 2014 20:22

De Oviedo no puede ir nadie más con FEVE, el cupo está cerrado.....de Gijón y Avilés puede apuntarse un par

mas si gustan...

Saludos,

Grupo De Transportes

=====

2014/05/03: Vías verdes de Priañes y Palacio Quinzanas

Publicado por aleydis - 02 May 2014 20:30

hola, al final no puedo ir a la ruta....que lo paséis bien...hasta la próxima...un saludo

=====

2014/05/03: Vías verdes de Priañes y Palacio Quinzanas

Publicado por fon - 02 May 2014 21:18

Muy a mi pesar no puedo acompañaros mañana, que lo paséis bien

Saludos

=====

Re: 2014/05/03: Vías verdes de Priañes y Palacio Quinzanas

Publicado por Jerobra - 02 May 2014 21:53

Gracies, Carlos

=====

Re: 2014/05/03: Vías verdes de Priañes y Palacio Quinzanas

Publicado por Jerobra - 03 May 2014 21:15

Algunes fotos

plus.google.com/photos/11507689040742358.../6009305824453648321

Salú

=====

Re: 2014/05/03: Vías verdes de Priañes y Palacio Quinzanas

Publicado por katelme - 04 May 2014 07:23

Jerobra escribió:

Algunes fotos

plus.google.com/photos/11507689040742358.../6009305824453648321

Salú

El álbum es privado. Se te olvidó compartirlo de la forma que te dije la vez pasada 🟡

=====

Re: 2014/05/03: Vías verdes de Priañes y Palacio Quinzanas

Publicado por carmensuve - 04 May 2014 09:22

Hola porque no puedo ver las fotos como siempre ,que pinchaba el enlace y las veía ??

=====

2014/05/03: Vías verdes de Priañes y Palacio Quinzanas

Publicado por Jerobra - 04 May 2014 12:19

plus.google.com/photos/11507689040742358.../6009305824453648321

Se puede ver ahora?

=====

Re: 2014/05/03: Vías verdes de Priañes y Palacio Quinzanas

Publicado por toletdi - 04 May 2014 12:27

mmmmm, creo que aun no Jerobra.

=====

Re: 2014/05/03: Vías verdes de Priañes y Palacio Quinzanas

Publicado por Crescendo - 04 May 2014 12:44

Ahi van fotos

día completo....un montón de kilómetros, la primera vez en mi vida que hago más de 100 🤔

plus.google.com/photos/10791950042677259...hkey=CN7UI5Dt8_ewmgE