

2014/05/03: Vías verdes de Priañes y Palacio Quinzanas

Publicado por Cicloturismo - 27 Abr 2014 13:40



Palacio de Los Francos, Quinzanas (Pravia)

GUÍA: Karina (tfno. 637760981)

SALIDA: sábado 3 de Mayo de 2014, 10.30 hrs. desde [Estación RENFE Oviedo / Uría](#) .

LLEGADA: Pravia.

DURACIÓN: día entero.

DISTANCIA: 46 km.

TRANSPORTE (tren):

- AVILÉS: RENFE 9.48 h.
- GIJÓN: RENFE 9.30 h. San Crespo.
- GIJÓN: FEVE 9.45 h. San Crespo.

Descripción de la ruta.

Esta ruta cicloturista nos transportará por tierras carbayonas, reguerinas, mosconas y pravianas para grabar en nuestras retinas, entre otras cosas, **la iglesia prerrománica de San Pedro de Nora** (del siglo IX), los embalses/presas y

meandros del río Nora

y el

Palacio de Los Francos

e Iglesia de Santa María en

Quinzanas

. En el camino tomaremos la bonita

vía verde de Priañes

para bajar hasta el entronque que el

río Nora

hace con el

río Nalón

tras la central hidroeléctrica del mismo nombre.

Salvo 200 metros, los pequeños trozos de pista que haremos no ofrecen ninguna dificultad. Por no poderse evitar de ninguna manera, también conviene extremar la precaución en el tramo que va entre Grado y Sandiche, unos 5 kilómetros, que haremos por carretera general sin arcén y con tráfico. El resto son tranquilas carreteras secundarias.

Saldremos de la capital carbayona vigilados por Peña Lampaya en dirección a **San Claudio**, la cual destaca por su

fábrica de loza

y el trágico desenlace de su monasterio/iglesia reducida a escombros por los hechos acontecidos en la historia. Caleyando por una alternativa descubierta gracias a nuestros socios Alfredo y Carlos, y que nos hace evitar la subida tonta y el tráfico hacia Escamplero para bajar luego a San Pedro de Nora.

Como decimos, es un tramo fácil de perfil y en bajada, si bien, en ella hay que tener un cierto cuidado, pues un corto trozo de la pista que baja al río Nora está algo mal, concretamente el camino de servicio posterior a las casas de

El Pedreru

y que va paralelo a la autovía de Grado hasta cruzarla por debajo. En este punto, y por su pendiente, se RECOMENDARÁ a los que estén más verdes que bajen ANDANDO. Antes, las tranquilas localidades de Villaverde, Oteruelo y Cotayón.

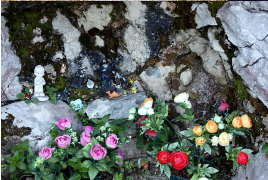

Www.1000lugares.com

Www.1000lugares.com

Www.1000lugares.com



Perfil de la ruta.

No disponible.

Recordatorios, anotaciones y enlaces.

Los tramos en general no superan el kilómetro de desnivel, salvo la subida a Priañes (1260 en concreto) pero asumible y el tramo entre Sandiche y la bajada al río con algunos sube-bajas que habrá que tomar con calma. Los pequeños trozos de pista que haremos no representan ninguna dificultad de pedaleo (son llanos o en bajada), salvo el tramo de salida de Vega de Grado, donde hay unos 200 metros algo dificultosos al ser en subida. No se preocupen si tienen que caminar algún trozo, pues hay tiempo más que de sobra y el kilometraje para todo un día es corto. Esta ruta al igual que el resto ha sido estudiada con detalle para evitar las cuestas al máximo.

Transporte para volver: una vez llegados a Pravia cogeremos el FEVE. Los de Oviedo a las 18.30 y, los de Gijón y Avilés a las 18.48 horas.

La inscripción en estas rutas cicloturistas y/o actividades englobadas en nuestro calendario supone la **aceptación de todas las condiciones**

que se indican para poder realizarla, y el conocimiento y aceptación de las "[Normas de funcionamiento de las Salidas de Ciclos con Bicis de Asturias ConBici](#)" y del "[Documento de Exención de Responsabilidad de ACB](#)" (que al inicio de la misma habrá que firmar, si procede). Estos documentos están disponibles y publicados en nuestra web oficial a través de dichos enlaces.

A la hora de apuntarnos, **indicaremos:** nombre y apellidos (requeridos para el seguro), si soy socio o no, y si vamos a coger el transporte indicado y dónde (por temas de organización).

[Leer Más...](#)

=====

2014/05/03: Vías verdes de Priañes y Palacio Quinzanas

Publicado por Cicloturismo - 27 Abr 2014 14:02

Otra clasica en calendario, muy bonita y con historia.

En compañía de Karina no os la podéis perder.

=====

2014/05/03: Vías verdes de Priañes y Palacio Quinzanas

Publicado por Karina - 27 Abr 2014 19:55

Esta es una ruta muy guapa con sube y bajas por bosques, carreterinas... una pasada 😊

No quiero asustar a nadie, pero no es aconsejable para personas que no estén habituadas a pedalear. Pero puedes ponerte a prueba en ésta 🍌

Ánimo valientes! Os espero a las 10:30 en la losa de Renfe, debajo del arco.

P.D.: ir todos desayunaditos de casa o tomaros un chocolate media hora antes en la losa porque no vamos a parar a repostar cafetines hasta Grao! 🍌

=====

2014/05/03: Vías verdes de Priañes y Palacio Quinzanas

Publicado por Paco Alvarez - 28 Abr 2014 18:39

Paco Alvarez, socio??; salgo de Oviedo

=====

2014/05/03: Vías verdes de Priañes y Palacio Quinzanas

Publicado por Karina - 28 Abr 2014 18:46

Paco, Tienes que decir si vas a utilizar tren a la vuelta o no. Es MUY importante para que el grupo de transportes pueda gestionar las plazas.

=====

2014/05/03: Vías verdes de Priañes y Palacio Quinzanas

Publicado por fon - 28 Abr 2014 20:46

Hola Karina

Me apunto a la ruta, Alfonso Molinero socio de Oviedo, regreso en tren.

Saludos

=====

2014/05/03: Vías verdes de Priañes y Palacio Quinzanas

Publicado por catramundia - 28 Abr 2014 22:05

Hola karina. Emilia Camblor, socia, voy desde Gijon en tren ida y vuelta.

chao.

=====

2014/05/03: Vías verdes de Priañes y Palacio Quinzanas

Publicado por Cuevas - 29 Abr 2014 09:07

Hola Karina Adolfo Alvaréz socio sale de Gijon tren ida y vuelta

=====

2014/05/03: Vías verdes de Priañes y Palacio Quinzanas

Publicado por Bermeja - 29 Abr 2014 17:45

Hola Karina

Me apunto a la ruta, Olga García, no socia, salgo de Oviedo. Vuelvo en tren.

=====

2014/05/03: Vías verdes de Priañes y Palacio Quinzanas

Publicado por carmensuve - 29 Abr 2014 17:49

Hola Karina

Carmen Suarez de la Corredoria socia, tren ida vuelta

=====

2014/05/03: Vías verdes de Priañes y Palacio Quinzanas

Publicado por jescu73 - 29 Abr 2014 18:33

Hola, soy Javi de La Fresneda voy y vengo por mi cuenta, non sociu.

Javier Escudero Rodriguez

=====

2014/05/03: Vías verdes de Priañes y Palacio Quinzanas

Publicado por xixonman - 29 Abr 2014 18:44

Karina remalona!!!! cuenta con mi menda.....de Xixon

Ida en FEVE a las 9.45 a Oviedo, vuelta en FEVE en Pravia.

=====

2014/05/03: Vías verdes de Priañes y Palacio Quinzanas

Publicado por xixonman - 29 Abr 2014 22:28

Oh Adolfus!!! no saques billete vamos con el CTA mío en el FEVE de las 9.45....¿ok?

Nos vemos,

Xixonman

Cuevas escribió:

Hola Karina Adolfo Alvaréz socio sale de Gijon tren ida y vuelta

=====

Re: 2014/05/03: Vías verdes de Priañes y Palacio Quinzanas

Publicado por olga - 30 Abr 2014 06:26

Buenos días:

Olga Morales de Gijón. voy y vuelvo en tren desde Gijón.

gracias

=====

V. V. Prianes - Palacio Quinzanas 03/Mayo/2014

Publicado por Teresa - 30 Abr 2014 10:28

Soy, Teresa, socia y me apunto, ida y vuelta en tres desde Gijón.

=====

V. V. Prianes - Palacio Quinzanas 03/Mayo/2014
Publicado por Cuevas - 30 Abr 2014 16:33

VALE XIXO LLEVO BOTA PARA EL BOCATA

=====

Re: V. V. Prianes - Palacio Quinzanas 03/Mayo/2014
Publicado por Alberto Quiñones - 30 Abr 2014 17:08

ALBERTO QUIÑONES FERNANDEZ, SOCIO. ME APUNTO A LA RUTA. VUELVO EN TREN.

=====

Apuntase a una ruta
Publicado por josuko 13 - 30 Abr 2014 17:35

👋 hola karina soy jose luis castro gonzalez socio no cogere el tren lo cogere en aviles 🍷

=====

Re: 2014/05/03: Vías verdes de Prianes y Palacio Quinzanas
Publicado por xixonman - 30 Abr 2014 17:46

Adolfo, Olga y yo mismo vamos en el FEVE de las 9.45, pueden ir con nosotros 2 personas más si gustan.....Llenado ese cupo entonces hay que ir en el tren de de las 9.30 pero de RENFE.

El bono también lo utilizaremos a la vuelta desde PRAVIA los que lo hayamos usado a la ida...

Saludos,

Xixonman

=====

Re: 2014/05/03: Vías verdes de Prianes y Palacio Quinzanas
Publicado por josuko 13 - 30 Abr 2014 18:00

👋 hola karina soy de oviedo mi nombre es jose luis castro gonzalez la vuelta la are en tren pero en aviles, soy socio

y si necesitas ayuda karina dimelo 🍌

=====

V. V. Prianes - Palacio Quinzanas 03/Mayo/2014

Publicado por aleydis - 30 Abr 2014 19:24

hola, soy Aleydis González García...me apunto a la ruta...no socia...voy y vuelvo en tren...salgo de Gijón...Carlos me apunto a las 9:45 con vosotros...así que hasta el sábado...un saludo!

=====

Re: 2014/05/03: Vías verdes de Prianes y Palacio Quinzanas

Publicado por Roberto - 30 Abr 2014 20:44

Buenas, me apunto. Me llamo Roberto Regueras Glez, no socio, salgo desde Oviedo y vuelvo en tren desde Trubia. Saludos

=====

2014/05/03: Vías verdes de Prianes y Palacio Quinzanas

Publicado por Roberto - 30 Abr 2014 21:00

Perdon, donde dije Trubia queria decir Pravia. Disculpas

=====

2014/05/03: Vías verdes de Prianes y Palacio Quinzanas

Publicado por katelme - 30 Abr 2014 21:07

David, socio, no necesito transporte.

=====

Re: 2014/05/03: Vías verdes de Prianes y Palacio Quinzanas

Publicado por Crescendo - 30 Abr 2014 22:05

Carmen de Fez Camino socia Oviedo, ida y vuelta en bici

hola Karina, como voy en bici de carretera,hago la opción que me comentaste: me uno a vosotros en Grado a la hora de comer.

llevaré el móvil y ya me avisas por whatsapp por donde andáis

volveré a Oviedo pedaleando, espero que alguien se anime.

Para ir a Grado desde Oviedo **si alguien me sugiere una ruta guapa** pues genial ya que soy muy muy novata y me pierdo con facilidad

En principio había pensado ir directamente por el Escamplero (nunca lo hice) por eso casi prefiero hacer algo mas conocido que ya hemos hecho...quizás por fuso---Trubia....Grado...¿que os parece?

gracias por adelantado

=====