Convocatoria de Asamblea General Extraordinaria. Sábado 26 de noviembre 2022

Publicado por acb_web - 01 Nov 2022 12:00



Asambleas de Asturies ConBici, un espacio para dialogar

Fecha: **Sábado 26 de noviembre de 2022**

Hora inicio:

- Primera convocatoria: **16:30** horas
- Segunda convocatoria **17:00** horas

Lugar: **Local de Asturies ConBici**, Calle Puerto Cerredo 1 bajo, Gijón .

Invitamos a todo aquel simpatizante de la bicicleta que quiera participar y arrimar el hombro para lograr el espacio en la movilidad y contagiar las virtudes de la bici en nuestra sociedad.
¡Ven a construir Asturies ConBici ! ¡Os esperamos!

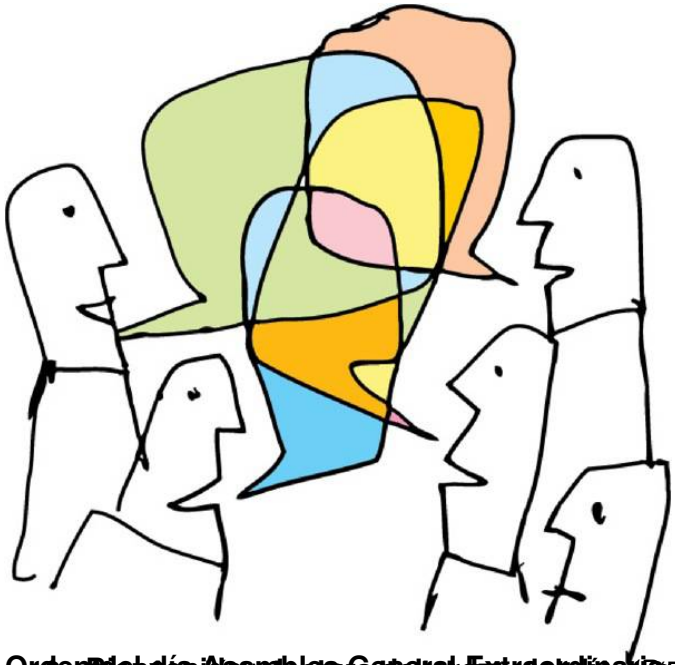

Orden [redacted]
Leer Más [redacted]

==========

Convocatoria de Asamblea General Extraordinaria. Sábado 26 de noviembre 2022

Publicado por acb_web - 01 Nov 2022 16:55

El sábado 26 de noviembre tenemos Asamblea General Extraordinaria.

Recordamos a la masa social la necesidad de acudir a las asambleas para entre tod@s mejorar Asturies ConBici.

L@s amig@s, simpatizantes y quien nos quiera conocer, estáis invitad@s.

==========

Re: Convocatoria de Asamblea General Extraordinaria. Sábado 26 de noviembre 2022

Publicado por acb_web - 21 Nov 2022 18:54

Sal de tu zona de confort unas horas y acompáñanos este sábado día 26 en la Asamblea de Asturies ConBici.

Tu opinión importa... y mucho, y te queremos ver y… oír.

Con maillot o sin él, somos Asturies ConBici

==========