Convocatoria de Asambleas Generales. Sábado 26 de febrero 2022

Publicado por acb_web - 13 Feb 2022 14:00

Asturie
ConBici

[illegible] Punto [illegible] la Asamblea General Ordinaria.

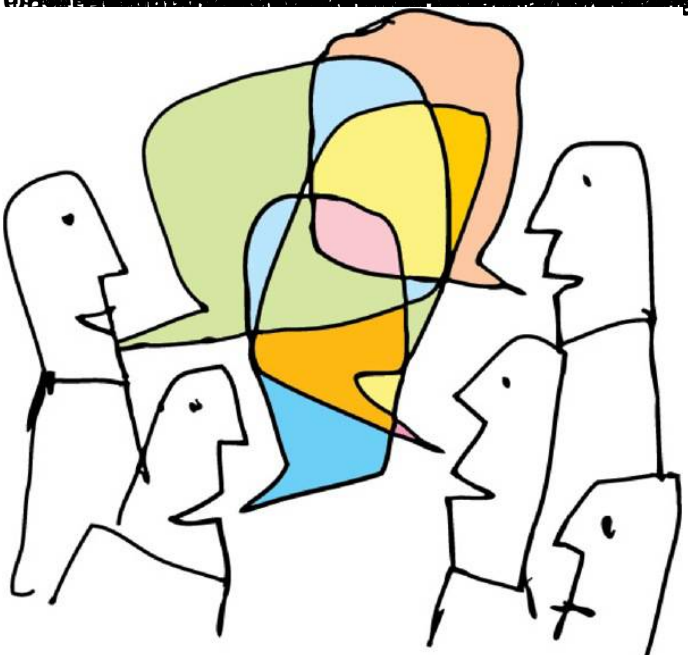

[illegible] antes de [illegible] llevar a

Leer Más...

==========

Convocatoria de Asambleas Generales. Sábado 26 de febrero 2022

Publicado por acb_web - 22 Feb 2022 18:59

_____

.

Convocatoria de las Asamblea General Ordinaria y Extraordinaria de Asturies ConBici

Sábado 26 de febrero 2022 – Gijón

El sábado 26 de febrero del 2022 tendrá lugar la "Asamblea General Ordinaria de Asturies ConBici" y la “Asamblea General Extraordinaria de Asturies ConBici”

Hora inicio:

Primera convocatoria: 16:30 horas

Segunda convocatoria 17:00 horas

Lugar: Federación Gijonesa de Asociaciones Vecinales. Calle Ruta del Alba, 9 bajo, Gijón

¡Venid a construir Asturies ConBici! ¡Os esperamos!

.

==========