Convocatoria de Asambleas Generales, Extraordinaria y Ordinaria. Sábado 29 de febrero 2020

Publicado por acb_web - 16 Feb 2020 00:00

Asambleas de Asturies ConBici, un espacio para dialogar

Fecha: **Sábado 29 de febrero de 2020**

Hora inicio:

- Primera convocatoria: **16:30** horas
- Segunda convocatoria **17:00** horas

Lugar: Centro Vecinal Los Ríos, Oviedo. Calle Río Ibias número 3, Oviedo .

Orden del día Asamblea General Extraordinaria

1. Propuesta de modificación de Estatutos. (Punto decisorio)
   1.1. Versión de estatutos con lenguaje inclusivo
   1.2. Añadir un nuevo punto al artículo 3 de los Estatutos

1.3. Añadir un nuevo punto al artículo 4 de los Estatutos
1.4. Modificación del artículo 1 de los Estatutos
    1.4.1. Aconfesional
    1.4.2. Apartidista
    1.4.3. Ecologista
    1.4.4. Feminista
    1.4.5. Defensora del uso de la bicicleta

2. Elecciones a la Junta Directiva. (Punto decisorio)

Orden del día Asamblea General Ordinaria
La Asamblea General Ordinaria comenzará una vez finalice la Asamblea General Extraordinaria

1. Bienvenida y lectura del Orden del día
2. Aprobación, si procede, del Acta anterior. (Punto decisorio)
3. Líneas de acción de los Grupos de Trabajo para el 2020. (Punto decisorio)
4. Informe económico 2019 - estado de las cuentas. (Punto decisorio)
5. Presupuesto económico para el año 2020. (Punto decisorio)
6. Vehículos de movilidad personal (VMP), patinetes eléctricos y bicicletas. (Punto informativo)
7. Ruegos y preguntas. (Punto informativo)

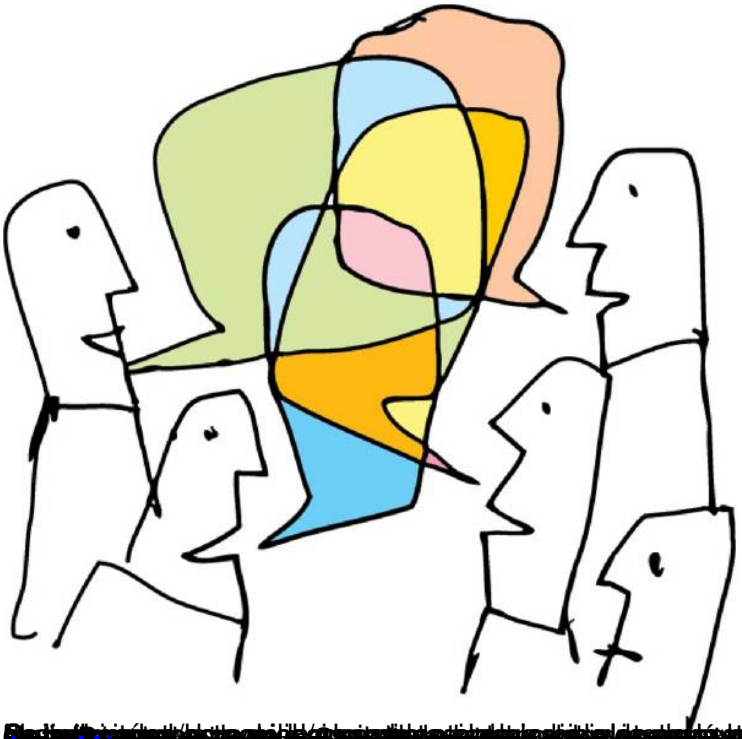

[Leer Más...]

==========

Convocatoria de Asambleas Generales, Extraordinaria y Ordinaria. Sábado 29 de febrero 2020

Publicado por acb_web - 26 Feb 2020 19:23

_____

Este **sábado día 29** tenemos Asambleas Generales (Extraordinaria y Ordinaria) en AcB.

Os animamos a participar y acudir a este lugar de encuentro del órgano representativo de los miembros de la asociación y de toma de decisiones, donde tú opinión y voto importan.

Recordamos que para agilizar la asamblea es conveniente leer la documentación que previamente se envió a todas las personas socias.

¡¡Te esperamos!!

Nota:Si eres simpatizante de la asociación o nos quieres conocer, eres bienvenido.

==========

Re: Convocatoria de Asambleas Generales, Extraordinaria y Ordinaria. Sábado 29 de febrero 2020

Publicado por acb_web - 02 Mar 2020 18:37

_____

Gracias por vuestra participación

==========