

**JUEVES 22**

# SEMANA EUROPEA DE LA MOVILIDAD

16-22 SEPTIEMBRE 2016

9:30 Campaña de EMTUSA: En bus desde niños.

10:00-13:00 Exposición de fotografía "Objetivo sin barreras". CMI de la Arena, Aula 6.

17:00-21:00 **Organiza:** COCEMFE Asturias.

12:00 Presentación de los trabajos de elaboración del Plan Integral de Movilidad Sostenible y Segura (PIMSS) de Gijón. Salón de Recepciones del Ayuntamiento.

12:30 Presentación de la flota y nueva imagen de los autobuses de EMTUSA. Plaza Mayor.

## DÍA SIN COCHE

Cierre temporal parcial de la Avda Rufo García Rendueles entre las calles Menéndez Pelayo y Domínguez Gil.

Actividades en el marco del día Sin Coche:

11:00-13:30 **Gymkana.** Calle Ezcurdia, números 2 al 6.

11:00-14:00 y Taller Popular de Ciclo mecánica (revisión gratuita de bicis).

17:00-20:00 **Organiza:** 30 días en bici.

11:00-14:00 y **Gijón Bus & Ride.** Calle Ezcurdia, números 2 al 6.

17:00-20:00 **Organiza:** 30 días en bici.

17:00-19:30 **Gymkana.** Calle Ezcurdia, números 2 al 6.

19:30 Workshop - "Bicicleta de carga, la revolución del transporte urbano"  
Charla con Daniel Ruiz de Txita, partner español del programa europeo "Cycle Logistics". Presentación de "Mira mamá ¡sin coche!" de 30DEB.  
Exposición de bicicletas de carga durante todo el día.  
Calle Ezcurdia, números 2 al 6.  
**Organiza:** 30 Días en Bici. Colaboran: La Luna Shipping / Txita Transporte sostenible.

MOVILIDAD INTELIGENTE.  
ECONOMÍA FUERTE

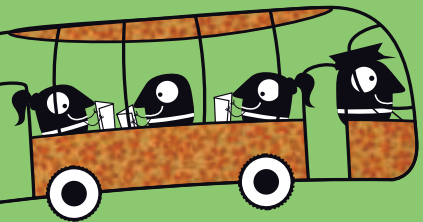

Durante la Semana Europea de la Movilidad se establecerá un sentido único de la circulación en la calle Río de Oro.

COLABORAN

**Gijón** Educación

**Gijón** Bus



**Gijón** Servicios Sociales

**Gijón** impulsas Empresas



Smart mobility. Strong economy.

[www.mobilityweek.eu](http://www.mobilityweek.eu)

ORGANIZA Ayuntamiento de Gijón

COORDINA **Gijón** Europa



## VIERNES 16

- 12:00 **Presentación oficial de la SEM.**  
**Declaración institucional sobre transporte público y financiación.**  
Salón de Recepciones del Ayuntamiento.
- 12:00 **Presentación de las medidas permanentes: caminos escolares seguros y Moreda, zona 30.** Salón de Recepciones del Ayuntamiento.
- 10:00-13:00 **Exposición de fotografía “Objetivo sin barreras”.**  
17:00-21:00 CMI de la Arena, Aula 6. **Organiza:** COCEMFE Asturias.
- 19:30 **Bicitapeo.** Inicio en la Plazuela de San Miguel. **Organiza:** Asturias ConBici.

## SÁBADO 17

- 11:00-13:00 **Biciescuela.** Explanada frente al Palacio de Deportes de La Guía.  
**Organiza:** Asturias ConBici.
- 17:00-20:00 **Gijón Bus & Ride: intermodalidad bus + Gijón Bici.** Paseo de Begoña (junto al kiosko de la música).  
**Organiza:** 30 días en bici.



## DOMINGO 18

- 11:30 **Marcha Ciclista por las calles de Gijón.**  
Salida a las 12:00 **Salida en la Plaza Mayor.**  
**Organiza:** Asturias conBici.
- 17:00-20:00 **Gijón Bus & Ride: intermodalidad bus + Gijón Bici.** Paseo de Begoña (junto al kiosko de la música). **Organiza:** 30 días en bici.

## LUNES 19

- 9:30 **Campaña de EMTUSA: En bus desde niños.**
- 10:00-13:00 **Exposición de fotografía “Objetivo sin barreras”.**  
CMI de la Arena, Aula 6.  
**Organiza:** COFEMFE Asturias.
- 12:00 **Presentación de la Campaña “Ponte en mi lugar, no en mi espacio”.** Salón de Recepciones del Ayuntamiento.  
**Organiza:** COCEMFE Asturias.
- 17:00-20:00 **Gijón Bus & Ride: intermodalidad bus + Gijón Bici.** Paseo de Begoña (junto al kiosko de la música).  
**Organiza:** 30 días en bici.



- 18:00 **Dialogo ciudadano sobre Movilidad y Ciudad. Movilidad Inteligente. Economía Fuerte.** Sede de Gijón del Colegio Oficial de Arquitectos de Asturias.  
**Con la participación de representantes de:** Plan General de Ordenación, Colegio de Arquitectos de Asturias, Asturias con Bici, FADE, FAV. **Modera:** Sonia Puente Landázur, Decana del Colegio de Arquitectos de Asturias.

## MARTES 20

- 9:30 **Campaña de EMTUSA: En bus desde niños.**
- 10:00-13:00 **Exposición de fotografía “Objetivo sin barreras”.** CMI de la Arena, Aula 6.  
17:00-21:00 **Organiza:** COCEMFE Asturias.
- 12:00 **Presentación del III Concurso de Fotografía de COCEMFE.** Salón de Recepciones del Ayuntamiento. **Organiza:** COCEMFE Asturias.
- 12:00 **Presentación de Moreda, zona 30.**
- 17:00-20:00 **Gijón Bus & Ride: intermodalidad bus + Gijón Bici.** Paseo de Begoña (junto al kiosko de la música).  
**Organiza:** 30 días en bici.
- 18:00 **Conferencia: “Reconquistar la calle y la autonomía infantil”.**  
**Ponente:** María Sintés, Centro Nacional de Educación Ambiental (CENEAM). **Presenta:** Eva Illán, Concejala de Bienestar Social.  
Salón de Actos del Centro de Cultura Antiguo Instituto (CCAI).
- 18:30 **Mesa-Debate “Ciudades accesibles, un reto hacia la inclusión”.**  
CMI de la Arena, Aula 6. **Organiza:** COCEMFE Asturias.



## MIÉRCOLES 21

- 9:00-13:00 **“Del cole al Ayuntamiento en bici”.** Esta actividad finalizará en la Plaza Mayor.
- 9:30 **Campaña de EMTUSA: En bus desde niños.**
- 10:00-13:00 **Exposición de fotografía “Objetivo sin barreras”.** CMI de la Arena, Aula 6.  
17:00-21:00 **Organiza:** COCEMFE Asturias.
- 11:00-14:00 **Jornada: “Innovación asturiana en Movilidad Inteligente”.**  
Salón de Actos del Parque Científico y Tecnológico de Gijón.
- 12:00 **Presentación del Día Europeo sin Víctimas.** Salón de Recepciones del Ayuntamiento.  
**Organiza:** Ayuntamiento de Gijón en colaboración con la DGT.
- 17:00-20:00 **Gijón Bus & Ride: intermodalidad bus + Gijón Bici.** Paseo de Begoña (junto al kiosko de la música).  
**Organiza:** 30 días en bici.

